

ЗАО "Инсервисстрой"

08/ПР/2023

АРХИТЕКТУРНО–ПЛАНИРОВОЧНАЯ КОНЦЕПЦИЯ

Комплекс Храма святого Серафима Саровского по ул. Белецкого в г. Минске

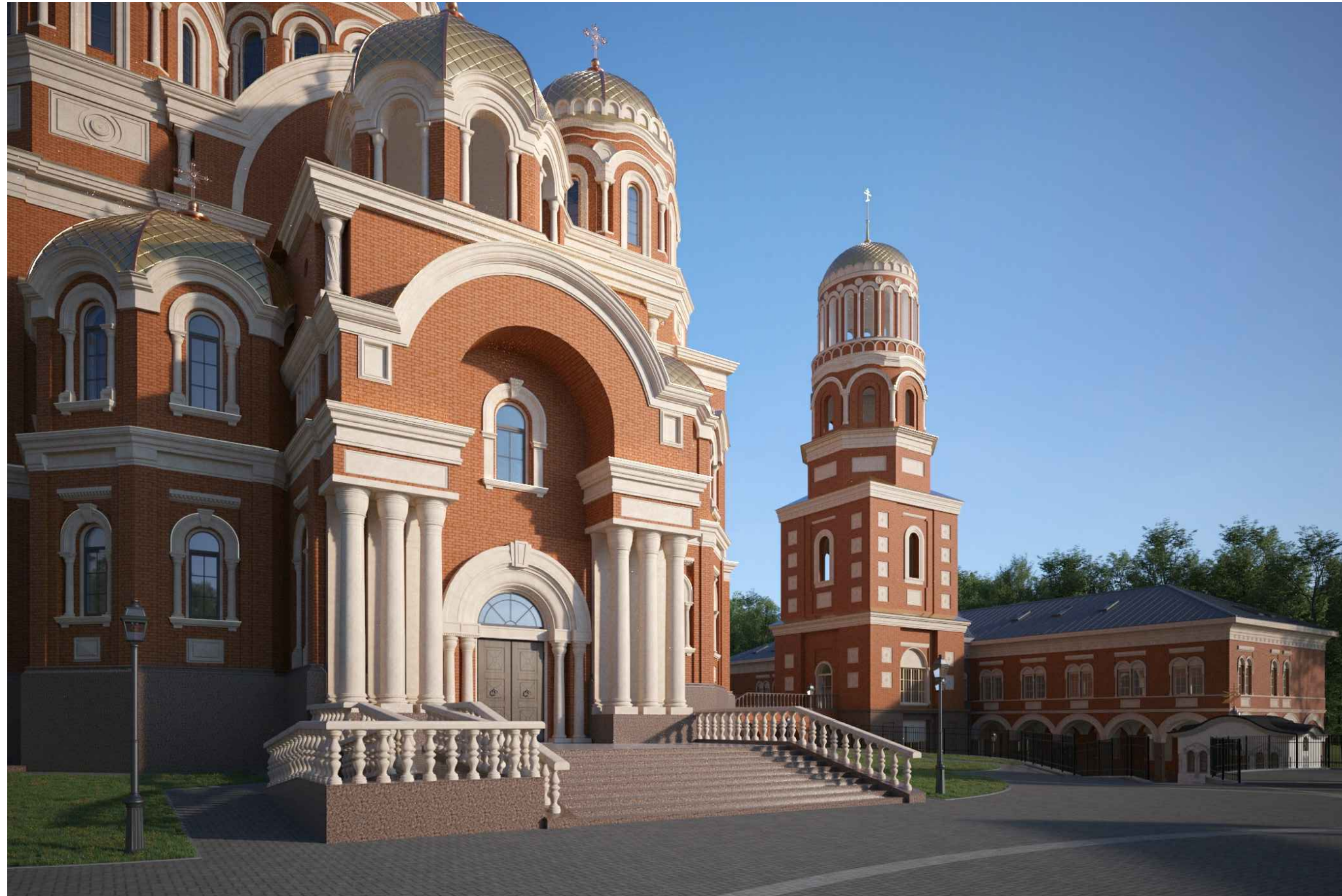

Директор
ГИП
ГАП
Архитектор



Леванович Н. В.
Корзик А. В.
Корзик А. В.
Чижов И. С.
Иванова М. Д.

Минск 2024

Ведомость рабочих чертежей основного комплекта

Лист	Наименование	Примечание
1	Общие данные (начало)	
2	Общие данные (продолжение)	
3	Общие данные (продолжение)	
4	Генеральный план. М 1:500	
5	Вид 1 (3D визуализация)	
6	Вид 2 (3D визуализация)	
7	Вид 3 (3D визуализация)	
8	Вид 4 (3D визуализация)	
9	Вид 5 (3D визуализация)	
	Духовно-просветительный центр с колокольней №2, 2а по г.п.	
10	План 1-го этажа на отм. 0.000. М1:100	
11	План 2-го этажа на отм. +3.920. М1:100	
12	План 3-го этажа на отм. +7.420. М1:100	
13	Фасад в осях 11-1. М 1:100	
14	Фасад в осях 1-11. М 1:100	
15	Фасад в осях А-И. М 1:100	
16	Фасад в осях И-А. М 1:100	
17	Разрез 1-1. М 1:100	
	Трапезная №15 по г.п.	
18	План 1-го этажа на отм. 0.000. М1:100	
19	Фасад в осях З-1, А-В. М 1:100	
20	Фасад в осях 1-3, В-А. М 1:100	
21	Разрез 1-1. М 1:100	

Технико-экономические показатели

№ поз.	Наименование	Значение	Примечание
1	Площадь в границах землепользования, га	2,0845	
2	Площадь, застройки, м2:	2 418,28	
3	Общая площадь зданий и сооружений, м²:	4 810,56	
4	Площадь твердых покрытий (проезды, тротуары), га	9 259,45	
5	Площадь зеленых насаждений, га	9 167,27	
6	Коэффициент интенсивности застройки территории, Кин	0,23	
7	Процент застроенности	11,6%	
8	Процент озеленения	43,98%	
9	Процент твердых покрытий	44,42%	

1. Общие положения

Земельный участок расположен в ландшафтно-рекреационной зоне 333 ЛР, в срединной зоне, в Московском районе г. Минска, в соответствии с генеральным планом г. Минска.

В соответствии с концепцией развития системы ландшафтно-рекреационных территорий согласно "Схемы развития ландшафтно-рекреационных зон г. Минска", проектируемая ландшафтно-рекреационная территория 333 ЛР входит в в Лошицкую водно-зеленую систему. Перспективное освоение проектируемой территории предполагает формирование ландшафтно-рекреационного парка районного значения с озеленением, благоустройством и обводнением территории, создаваемой на базе р.Лошица и р.Мышка.

Проект комплекса храма св. Серафима Саровского предусматривает размещение на выделенном для проектирования и строительства храма св. Серафима Саровского земельном участке дополнительных зданий, сооружений и малых архитектурных форм, используемых в богослужбной, просветительской и хозяйственной деятельности прихода.

Целью разработки архитектурно-планировочной концепции является развитие данной площадки, расширения перечня видов деятельности, осуществляемой общиной прихода проектируемого храма, создания более комфортных условий пребывания для причта, прихожан и посетителей храма.

2. Генеральный план

2.1. Характеристика участка

Участок проектируемого комплекса расположен в Московском районе г. Минска по ул. Белецкого, в границах улиц Белецкого-Громова-Есенина-Рафиева. Участок граничит с зеленой зоной и участком КУП "Специализированный комбинат коммунально-бытового обслуживания" (кладбище «Дворище»).

08/ПР/2023-АР

Комплекс Храма святого Серафима Саровского по ул. Белецкого в г. Минске

Изм	Колич	Лист	№ док	Подпись	Дата	Стадия	Лист	Листов
						ПП	1	21
Разраб.		Чижов			03.24	Общие данные (начало)	"ИнСервисСтрой"	
Провер.		Корзик			03.24			
Н.контр.		Чижов			03.24			
Утверд.		Корзик			03.24			

Взамен инв. №

Подпись и дата

Инв. № подл.

В настоящее время на участке расположено функционирующее здание часовни, а также ведутся строительные работы по возведению храма.

Площадь выделенного земельного участка с кадастровым номером 500000000005005159 составляет 2.0845 га.

Подъезд к участку проектирования осуществляется с ул. Белецкого.

Рельеф участка сложный, пересеченный, присутствуют естественные откосы.

Перепад высот в пределах участка составляет 4,5 м.

2.2. Решения генерального плана

Генеральный план решен на основе объемной компоновки дополнительно размещаемых объектов в увязке с ранее запроектированными на участке зданиями и окружающей территорией, объединенных единым замыслом и архитектурным единством, основанной на сакральной топографии мест Святой Земли.

Проектом комплекса предлагается размещение на выделенном для проектирования и строительства земельном участке храма св. Серафима Саровского (в настоящее время находится в стадии строительства №1,1а,1б по з/п) дополнительных зданий: духовно-просветительского центра с колокольней (№2, 2а по з/п), часовни Благовещения (построена №3 по з/п), часовни Гроба Господня (Кувуклии) (№10 по з/п), трапезной (№15 по з/п), церковного киоска (№7 по з/п), общественной уборной (№14 по з/п); а также малых архитектурных форм: водосвятной часовни Богоявления (№6 по з/п), ротонды с памятником прп. Серафиму Саровскому (№4 по з/п), ротонды и грота "Рождество Христово" (№5 по з/п), ротонды "Успение Богородицы" (№11 по з/п), поклонного креста (№9 по з/п), беседки-ротонды (№8, №12 по з/п).

Все объекты и малые архитектурные формы комплекса размещены вокруг строящегося храма в неовизантийском стиле, являющегося основной доминантой комплекса.

В восточной части находится построенная часовня Благовещения. С западной стороны перед входом в храм размещена площадка с центральной ротондой. С южной стороны предусматривается размещение духовно-просветительского центра с колокольней. С северной стороны предусматривается устройство общественной уборной.

Малые архитектурные формы и другие объекты комплекса повторяют топологию размещения святых мест в Иерусалиме.

При организации транспортного и пешеходного движения сохранена ранее запроектированная схема движения с подъездом и основным подходом со стороны ул. Белецкого.

Покрытия приняты в соответствии с ранее принятыми проектными решениями: проезды и парковки - из асфальтобетона, тротуаров и площадок - из мелкоштучной плитки.

2.3. Расчет потребного количества машиномест для комплекса

Расчет выполнен в соответствии с СН 3.01.03-2020.

Храма св. Серафима Саровского:

1) Расчетное число человек молитвенного зала Храма - 463 чел.

Часовня:

2) Расчетное число человек молитвенного зала часовни - 16 чел.

Духовно-просветительский центр с колокольней:

3) Расчетное число посадочных мест (трапезная) - 25 мест;

4) Расчетное число посадочных мест (актовый зал) - 110 мест;

5) Расчетная полезная площадь административных помещений (офисы) - 278,3 м²;

6) Расчетное кол-во учащихся воскресной школы (классы) - 95 чел.;

7) Кол-во посетителей выставочного помещения (музей) - 10 чел.;

Трапезная:

8) Расчетное число посадочных мест (кафе) - 36 мест;

В соответствии с табл. Б.1 принимается:

1) $463 : 20 = 23,15 \rightarrow 24$ м/м (для храма);

2) $16 : 20 = 0,8 \rightarrow 1$ м/м (для часовни);

3) $25 : 5 = 5 \rightarrow 5$ м/м (для трапезной);

4) $110 : 10 = 11 \rightarrow 11$ м/м (для актового зала);

5) $278,3 : 30 = 9,2 \rightarrow 10$ м/м (для административных помещений);

6) $96 : 50 = 1,9 \rightarrow 2$ м/м (для воскресной школы);

7) $10 : 5 = 2 \rightarrow 2$ м/м (для музея);

8) $36 : 5 = 7,2 \rightarrow 8$ м/м (для кафе трапезной).

$24+1+5+11+10+2+2+8=63$ м/м

В соответствии с расчетом потребного количества машиномест для комплекса составляет 63 машиноместа.

Проектом принято количество машиномест равное 67 м/м. 3 машиноместа предусмотрено для парковки автомобилей инвалидов. 3 машиноместа предусмотрено для парковки автобусов.

2.4. Мероприятия по обеспечению условий для передвижения маломобильных групп населения

Устройство пониженного бортового камня (без перепада высот) в местах пересечения основных пешеходных связей с проездами. Устройство пандусов с нормативными уклонами.

Устройство парковочных мест для парковки автомобилей инвалидов в соответствии с расчетным количеством.

2.5. Уровень безопасности эксплуатации объекта

Проектные решения соответствуют требованиям экологических, санитарно-гигиенических, противопожарных и других нормативно-технических документов национальной системы нормирования и стандартизации, которые обеспечивают безопасную для жизни и здоровья людей эксплуатацию объекта при соблюдении предусмотренных проектной документацией мероприятий.

Взамен инв. N
Подпись и дата
Инв N подл.

						08/ПР/2023-АР		
						Комплекс Храма святого Серафима Саровского по ул. Белецкого в г. Минске		
Изм	Колич	Лист	N док	Подпись	Дата	Стадия	Лист	Листов
						ПП	2	
Разраб.	Чижов				03.24	Общие данные (продолжение) "ИнСервисСтрой"		
Провер.	Корзик				03.24			
Н.контр.	Чижов				03.24			
Утверд.	Корзик				03.24			

3. Архитектурно-планировочные решения
Архитектурно-планировочные решения дополнительно размещаемых на участке зданий и малых архитектурных форм приняты в увязке с ранее принятыми решениями храма св. Серафима Саровского.

3.1. ЗДАНИЕ ДУХОВНО-ПРОСВЕТИТЕЛЬСКОГО ЦЕНТРА С КОЛОКОЛЬНЕЙ
Здание духовно-просветительского центра с часовней запроектировано трехэтажным, со скатной крышей, с мансардным третьим этажом. Высота здания в коньке - 12.820м; высота колокольни - 37.400 до верха купола.

Степень огнестойкости здания - II согласно СН 2.02.05-2020 "Пожарная безопасность зданий и сооружений". Класс функциональной пожарной опасности - Ф3.5 согласно СН 2.02.05-2020. Класс сложности - К-3 согласно СН 3.02.07-2020. Уровень надежности - II согласно ГОСТ 27751-88 с изм. 1.

3.2. ЗДАНИЕ ТРАПЕЗНОЙ (КАФЕ)
Здание трапезной запроектировано одноэтажным со скатной крышей. Высота здания в коньке - 12.820м; высота колокольни - 37.400 до верха купола.
В здании размещены: обеденный зал на 36 мест, помещения кухни и вспомогательные помещения.

Здание представляет собой прямоугольный в плане объем.
Архитектурное решение фасадов здания предполагается традиционным и композиционно и художественно увязанным с решениями храма, с применением в отделке облицовочного клинкерного керамического кирпича, декоративных деталей из полимербетона, фальцевой металлической кровли.

Степень огнестойкости здания - II согласно СН 2.02.05-2020 "Пожарная безопасность зданий и сооружений". Класс функциональной пожарной опасности - Ф3.5 согласно СН 2.02.05-2020. Класс сложности - К-IV согласно СН 3.02.07-2020. Уровень надежности - II согласно ГОСТ 27751-88 с изм. 1.

В здании размещены: многофункциональный зрительный зал на 110 мест; трапезная с кухней; рабочие кабинеты настоятеля, сестричества, причта храма; учебные классы и художественные мастерские воскресной школы, библиотека, учительская и кабинет директора; комнаты отдыха паломников и священников; необходимые вспомогательные и хозяйственные помещения.

Здание представляет собой двухчастный прямоугольный в плане объем с пристроенным доминантным объемом колокольни, размещенным на центральной композиционной оси здания и соосно увязанным с центральным куполом и южным боковым входом храма св. Серафима Саровского.

Архитектурное решение фасадов здания предполагается традиционным и композиционно и художественно увязанным с решениями храма, с применением в отделке облицовочного клинкерного керамического кирпича, декоративных деталей из полимербетона, фальцевой металлической кровли.

4. Сравнительный анализ градостроительного проекта детального планирования и архитектурно-планировочной концепции.

Цель сравнительного анализа - выявление отступлений от утвержденного градостроительного проекта детального планирования.

Архитектурной планировочной концепцией предлагается увеличение общей площади зданий на 1,8 тыс. кв.м. Увеличение общей площади происходит за счет размещения дополнительных зданий, а именно: духовно-просветительского центра, киоск ритуальной атрибутики, общественный туалет, трапезная. (см. табл. 1).

Предложение	Состав объекта	Общ. пл., тыс.кв.м.	Площадь застройки, га	Кин	Кзастр	М/м
Детальный план	Храмовый комплекс РО "Приход храма преподобного Серафима Саровского в г. Минске Минской епархии БПЦ", в т.ч.: - часовня (сущ.) - 0,04 тыс.м. ² ; - храм (проект.) - 2,9 тыс.м. ² ; - две часовни (проект.) - 0,06 тыс.м. ² (2x0,03).	3,0	0,11	0,14	-	57 (требуемое)
Концепция	Храмовый комплекс РО "Приход храма преподобного Серафима Саровского в г. Минске Минской епархии БПЦ", в т.ч.: - часовня (сущ.) - 0,06 тыс.м. ² ; - храм (проект.) - 2,9 тыс.м. ² ; - духовно-просветительский центр - 1,62 тыс.м. ² ; - киоск - 0,025 тыс.м. ² ; - часовня - 0,018 тыс.м. ² ; - туалет - 0,025 тыс.м. ² ; - трапезная - 0,18 тыс.м. ² .	4,8	0,24	0,23	0,12	67

С учетом размещения всех запроектированных объектов храмового комплекса преподобного Серафима Саровского застроенность участка составит 12% и не превышает показателя регламента ПДП равному до 18%. (см. табл. 2).

Процент озеленности согласно представленной концепции равен 44%, что ниже требований регламента - не менее 60%. Процент твердых покрытий равен 44%, что выше регламента - не более 20%. (см. табл. 2).

Объект	Застроенность	Озеленность	Поверхности с твердым покрытием
Детальный план	Не более 18%	Не менее 60%	Не более 20%
Концепция	12%	44%	44%

5. Авторский коллектив:

Том 1 - ЗАО "ИНСервисСтрой" (генпроектировщик);

Том 2 - Мастерская "Прохрам" (ИП Остроумов Д.А.).

08/ПР/2023-АР

Комплекс Храма святого Серафима Саровского по ул. Белецкого в г. Минске

Изм	Колич	Лист	№ док	Подпись	Дата	Стадия	Лист	Листов
Разраб.	Чижов				03.24	ПП	3	
Провер.	Корзик				03.24			
Н.контр.	Чижов				03.24	Общие данные (продолжение)		"ИнСервисСтрой"
Утверд.	Корзик				03.24			

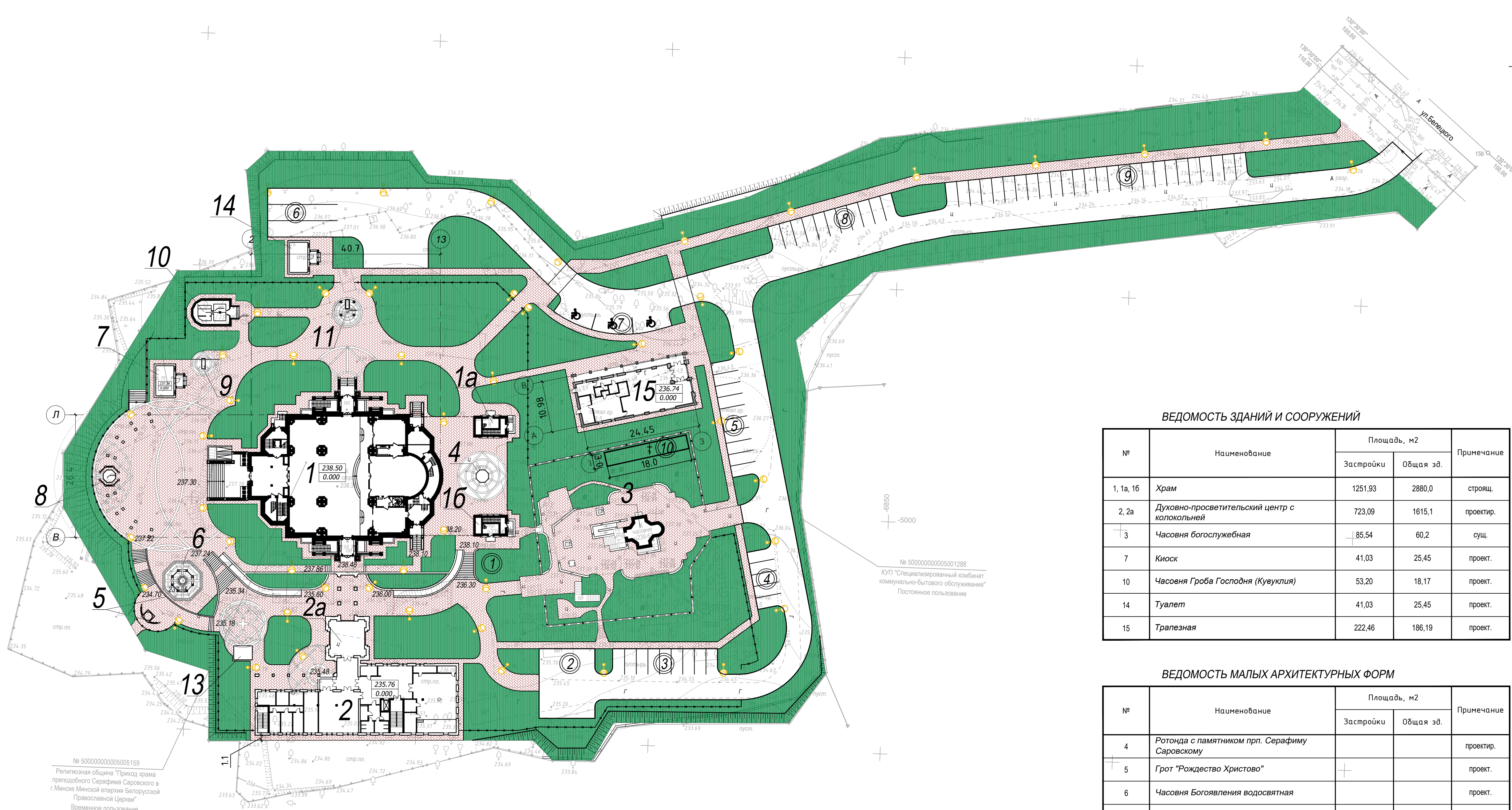

СИТУАЦИОННАЯ СХЕМА

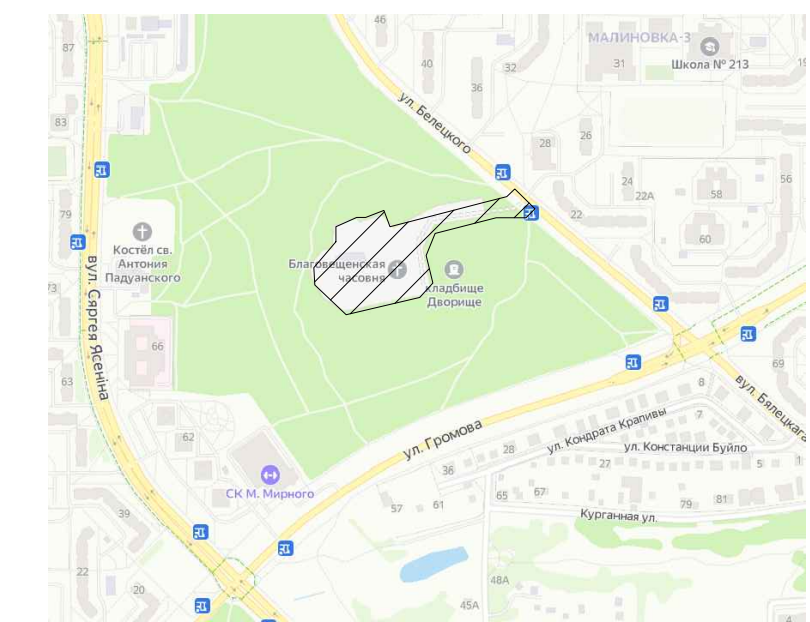

ВЕДОМОСТЬ ПЛОЩАДОК

NN п/п	Наименование	Кол-во, шт.	Примечание, тип. пр.
1	Детская площадка	1	
2	Площадка для сбора мусора	1	
3	Парковка	1	9 м/мест
4	Парковка	1	5 м/мест
5	Парковка	1	10 м/мест
6	Парковка для автобусов	1	3 м/мест
7	Парковка для инвалидов	1	3 м/мест
8	Парковка	1	11 м/мест
9	Парковка	1	26 м/мест
10	Братское захоронение	1	

ВЕДОМОСТЬ ЗДАНИЙ И СООРУЖЕНИЙ

№	Наименование	Площадь, м2		Примечание
		Застройки	Общая зд.	
1, 1a, 16	Храм	1251,93	2880,0	строящ.
2, 2a	Духовно-просветительский центр с колокольней	723,09	1615,1	проектир.
3	Часовня богослужебная	85,54	60,2	сущ.
7	Киоск	41,03	25,45	проект.
10	Часовня Гроба Господня (Кууукля)	53,20	18,17	проект.
14	Туалет	41,03	25,45	проект.
15	Трапезная	222,46	186,19	проект.

ВЕДОМОСТЬ МАЛЫХ АРХИТЕКТУРНЫХ ФОРМ

№	Наименование	Площадь, м2		Примечание
		Застройки	Общая зд.	
4	Ротонда с памятником прп. Серафиму Саровскому			проектир.
5	Грот "Рождество Христово"			проект.
6	Часовня Богоявления водосвятная			проект.
8	Ротонда			проект.
9	Поклонный крест			проект.
11	Ротонда "Успение Богоматери"			проект.
12	Беседка			проект.
13	Ротонда "Благовещение"			проект.

Коммунальное унитарное предприятие «Минский городской центр инженерных услуг» инженерно-топографический план **ЗАРЕГИСТРИРОВАН** № 3253 от 02 ноября 2021 г. инженерно-геодезические изыскания выполнялись: октябрь 2021 г. Начальник отдела фотограммации и ведения фотоплана и съемочных изысканий **О.И. Русак** (ф.и.о.)

УП "Минскинжпроект" УП "МИПП" Красные линии нанесены Ранее запроектированные сети и гр.землепольз. нанесены "01" ноября 2021 года Удиректор **Усич С.А.** Корректор **Захарова О.Н.** обГ 12-09/21

Система координат местная Система высот: Балтийская Заявление-задание: 3253 от 09.10.21 Планшеты: -5-7;13 -5-7;14 -6-7;1 -5-8;16 -6-8;4

Изм.	Коп.	Лист	№ док.	Подпись	Дата	Г12-09/21		
						«Строительство Храма святого Серафима Саровского по ул. Белецкого в г. Минске»		
						Заказчик: Приход храма преподобного Серафима Саровского в г. Минске		
						Стадия	Лист	Листов
						С	1	1
						МАСШТАБ 1:500 СЕЧЕНИЕ РЕЛЬЕФА 0,5 м		
						ЧПУП «Оргтеопроект» г. Минск		
						08/ПР/2023-АР		
						Комплекс Храма святого Серафима Саровского по ул. Белецкого		
						Стадия	Лист	Листов
						ПП	4	
						Генеральный план. М1:500		
						ЗАО "Инсервисстрой"		
Разработал	Чижов				03.24			
Проверил	Корзик				03.24			
Н. контроль	Чижов				03.24			
Утвердил	Корзик				03.24			

Мяг. N подл. Подпись и дата Владелец шиф. N

№ 500000000005005159 Религиозная община "Приход храма преподобного Серафима Саровского в г. Минске Минской епархии Белорусской Православной Церкви" Временное пользование Срок действия по: 15.04.2031





№ 500000000005001288 КУП "Специализированный комбинат коммунально-бытового обслуживания" Постоянное пользование



Име и подл

Подпись и дата

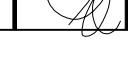
Взамен инв. №

						08/ПР/2023-АР		
						Комплекс Храма святого Серафима Саровского по ул. Белецкого в г. Минске		
						Духовно-просветительский центр с колокольней №2, 2а по г.п.		
						Стадия	Лист	Листов
						ПП	5	
						Вид 1 (3D визуализация)		ЗАО "Инсервисстрой"
Изм	Колич	Лист	№ док	Подпись	Дата			
Разраб.		Иванова			03.24			
Провер.		Корзик			03.24			
Н.контр.		Чижов			03.24			
Утверд.		Корзик			03.24			



Инв. № подл. / Подпись и дата / Взамен инв. №

						08/ПР/2023-АР		
						Комплекс Храма святого Серафима Саровского по ул. Белецкого в г. Минске		
						Духовно-просветительский центр с колокольней №2, 2а по г.п.		
						Стадия	Лист	Листов
						ПП	6	
						Вид 2 (3D визуализация)		ЗАО "Инсервисстрой"
Изм	Колич	Лист	№ док	Подпись	Дата			
Разраб.		Иванова			03.24			
Провер.		Корзик			03.24			
Н.контр.		Чижов			03.24			
Утверд.		Корзик			03.24			

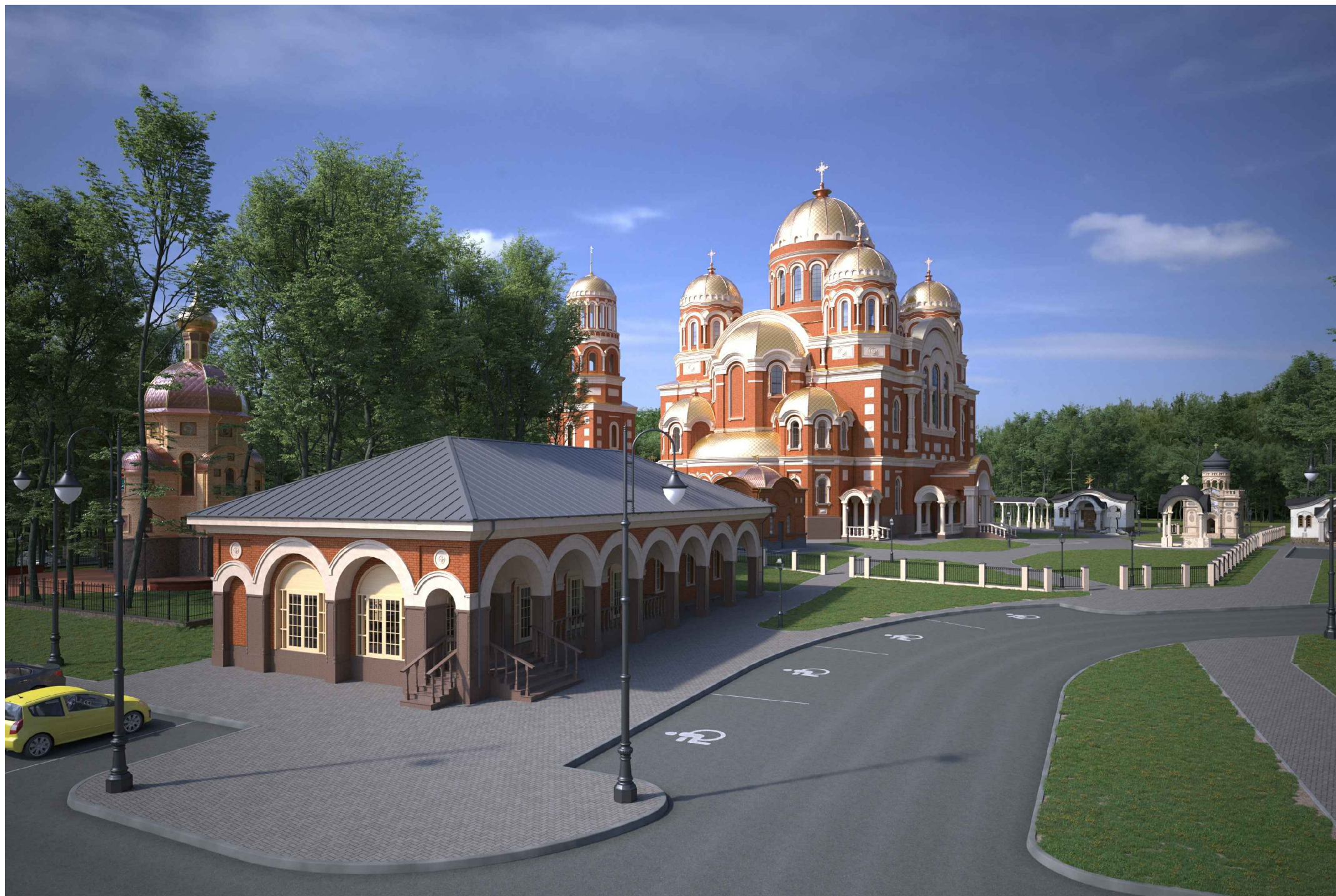

Взамен инв. №

Подпись и дата

Инв № подл

						08/ПР/2023-АР			
						Комплекс Храма святого Серафима Саровского по ул. Белецкого в г. Минске			
						Духовно-просветительский центр с колокольней №2, 2а по г.п.	Стадия	Лист	Листов
							ПП	7	
						Вид 3 (3D визуализация)	ЗАО "Инсервисстрой"		
Изм	Колич	Лист	№ док	Подпись	Дата				
Разраб.		Иванова			03.24				
Провер.		Корзик			03.24				
Н.контр.		Чижов			03.24				
Утверд.		Корзик			03.24				



Име и подл

Подпись и дата

Взамен инв. №



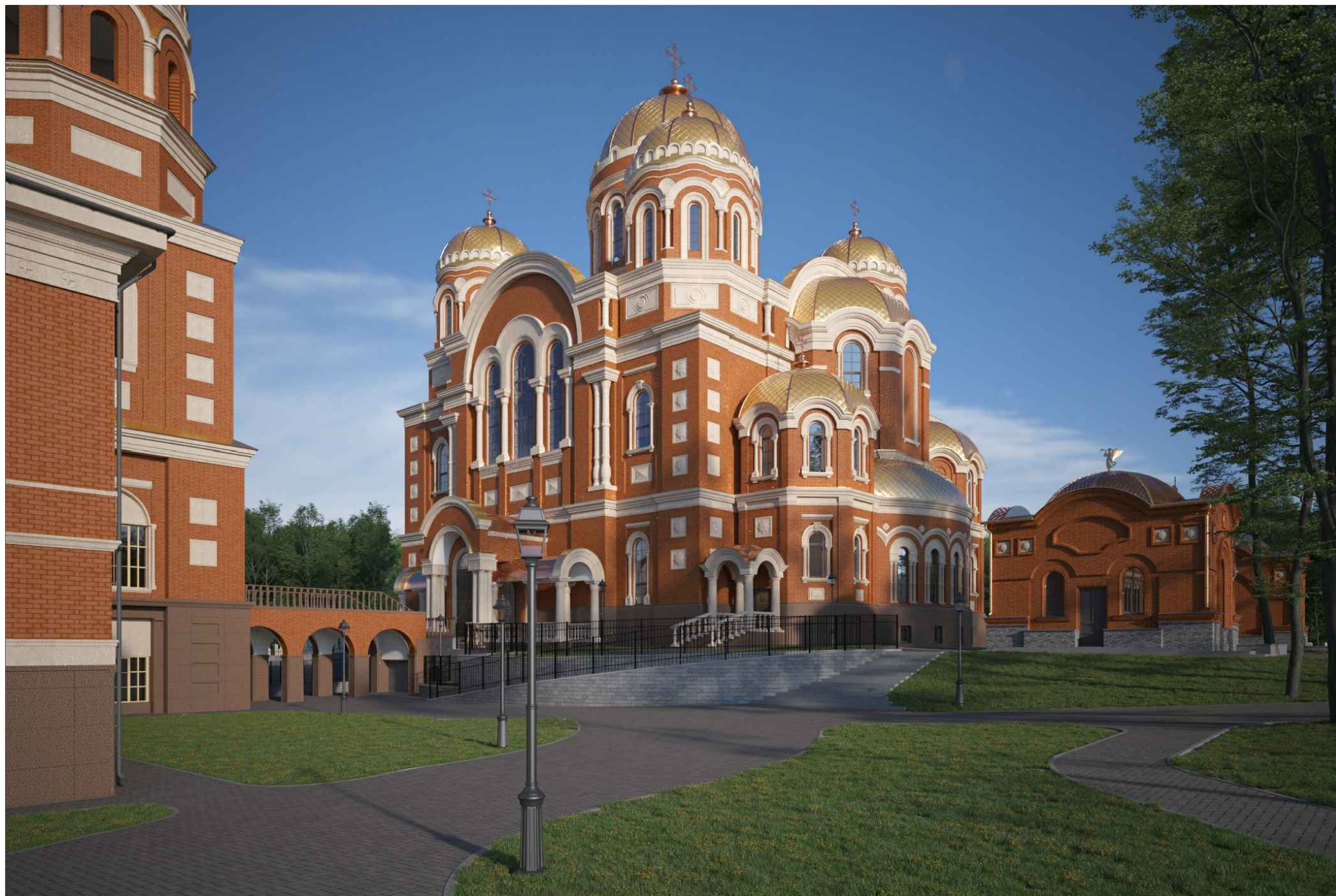

						08/ПР/2023-АР			
						Комплекс Храма святого Серафима Саровского по ул. Белецкого в г. Минске			
						Духовно-просветительский центр с колокольней №2, 2а по г.п.	Стадия	Лист	Листов
							ПП	8	
						Вид 4 (3D визуализация)	ЗАО "Инсервисстрой"		
Изм	Колич	Лист	№ док	Подпись	Дата				
Разраб.		Иванова			03.24				
Провер.		Корзик			03.24				
Н.контр.		Чижов			03.24				
Утверд.		Корзик			03.24				



Име и подл

Подпись и дата

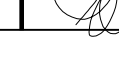
Взамен инв. №

						08/ПР/2023-АР			
						Комплекс Храма святого Серафима Саровского по ул. Белецкого в г. Минске			
Изм	Колич	Лист	№ док	Подпись	Дата	Духовно-просветительский центр с колокольней №2, 2а по г.п.	Стадия	Лист	Листов
							ПП	9	
Разраб.		Иванова			03.24	Вид 5 (3D визуализация)	ЗАО "Инсервисстрой"		
Провер.		Корзик			03.24				
Н.контр.		Чижов			03.24				
Утверд.		Корзик			03.24				



ОБОЗНАЧЕНИЕ ФУНКЦИОНАЛЬНЫХ ЗОН

- помещения общественного назначения (музей, трапезная, актовый зал)
- помещения общего пользования
- служебные и вспомогательные помещения

					08/ПР/2023-АР				
					Комплекс Храма святого Серафима Саровского по ул. Белецкого в г. Минске				
Изм	Колич	Лист	№ док	Подпись	Дата	Духовно-просветительский центр с колокольней №2, 2а по г.п.	Стадия	Лист	Листов
							ПП	10	
Разраб.	Чижов				03.24	План на отм. 0.000	ЗАО "Инсервисстрой"		
Провер.	Корзик				03.24				
Н.контр.	Чижов				03.24				
Утверд.	Корзик				03.24				

Име Н подл

Подпись и дата

Взамен инв. №

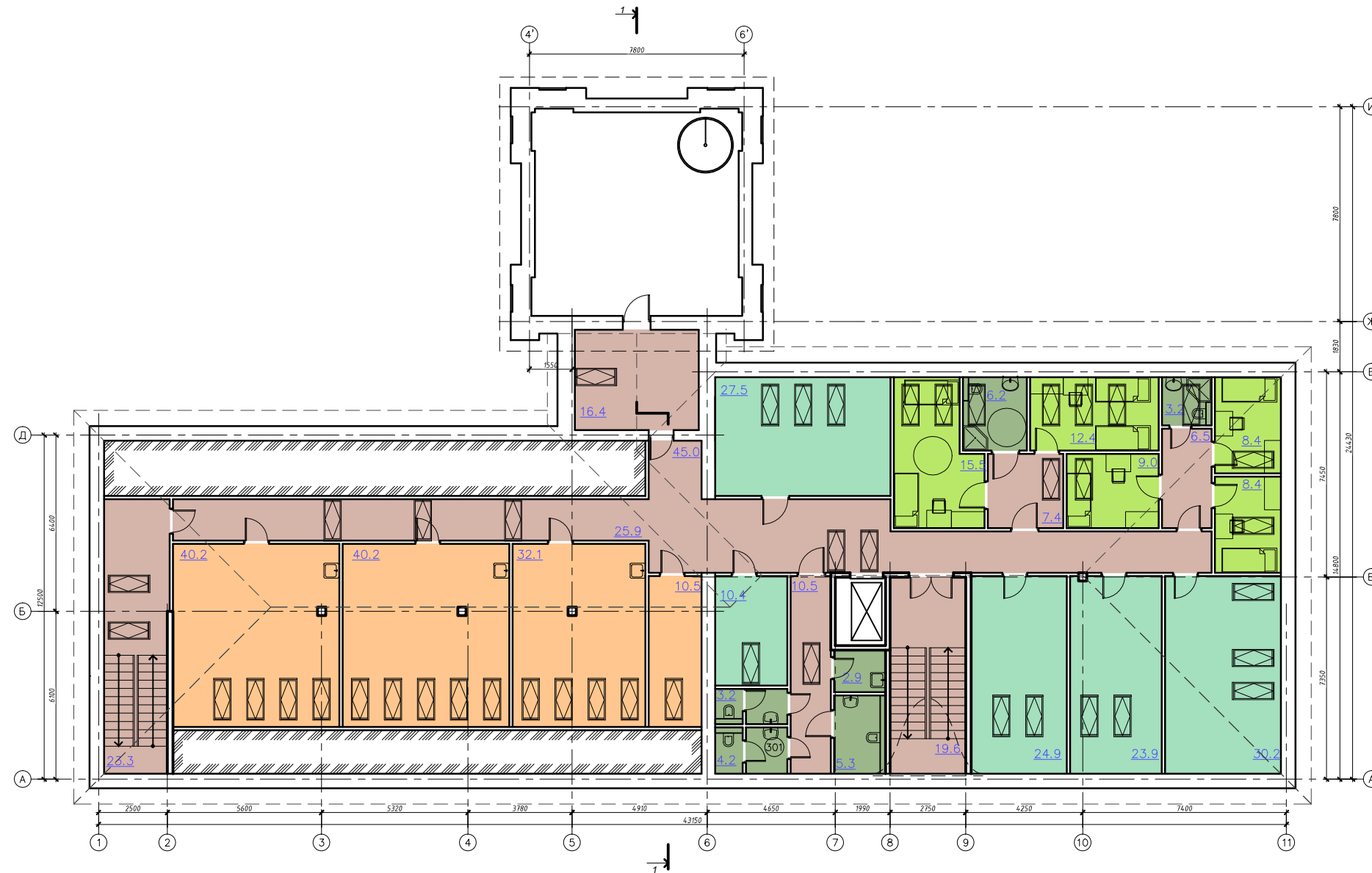

ОБОЗНАЧЕНИЕ ФУНКЦИОНАЛЬНЫХ ЗОН

- помещения отдыха
- административные помещения (офис)
- помещения общего пользования
- служебные и вспомогательные помещения
- помещения воскресной школы

08/ПР/2023-АР					
Комплекс Храма святого Серафима Саровского по ул. Белецкого в г. Минске					
Изм	Колич	Лист	N док	Подпись	Дата
Разраб.	Чижов			<i>[Signature]</i>	03.24
Провер.	Корзик			<i>[Signature]</i>	03.24
Н.контр.	Чижов			<i>[Signature]</i>	03.24
Утверд.	Корзик			<i>[Signature]</i>	03.24
Духовно-просветительский центр с колокольней №2, 2а по г.п.					Стадия ПП
План мансардного этажа на отм. +7.400					Лист 12
ЗАО "Инсервисстрой"					Листов

Име N подл

Подпись и дата

Взамен инв. N

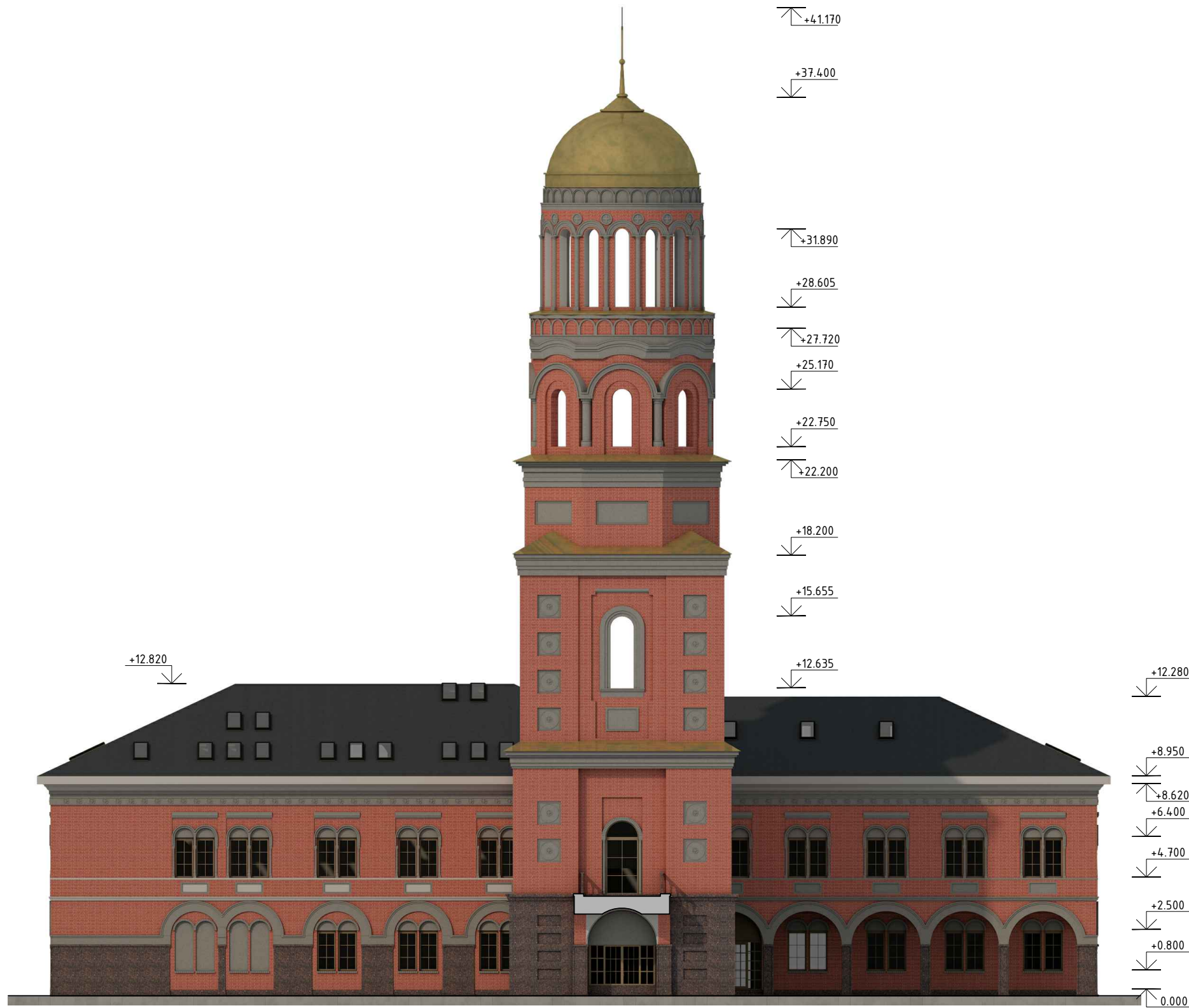

Инв. N подл.
 Подпись и дата
 Взамен инв. N

						08/ПР/2023-АР		
						Комплекс Храма святого Серафима Саровского по ул. Белецкого в г. Минске		
						Духовно-просветительский центр с колокольней №2, 2а по г.п.		
						Стадия	Лист	Листов
						ПП	13	
						Фасад в осях 11-1		ЗАО "Инсервисстрой"
Изм	Колич	Лист	N док	Подпись	Дата			
Разраб.	Чижов				03.24			
Провер.	Корзик				03.24			
Н.контр.	Чижов				03.24			
Утверд.	Корзик				03.24			

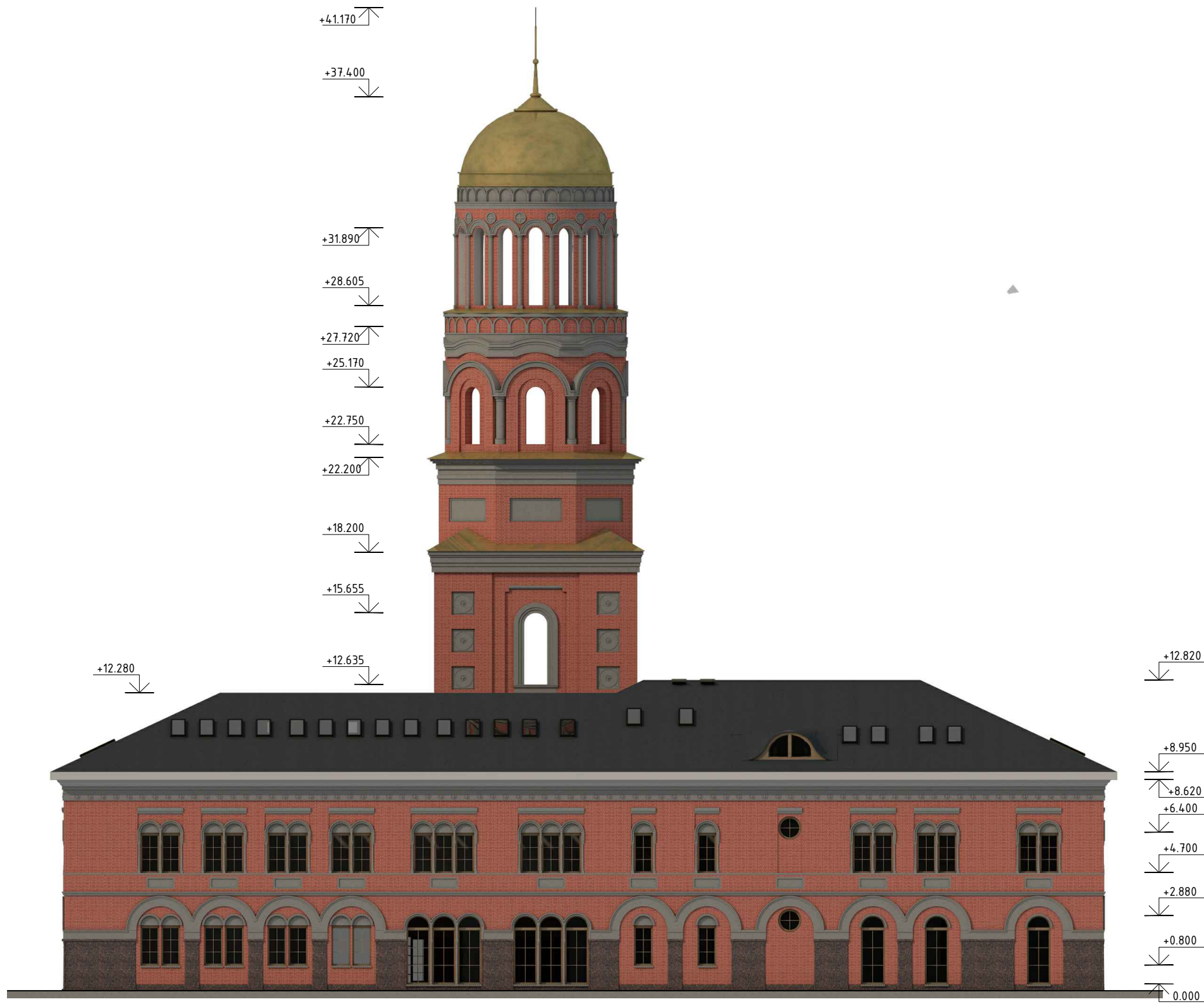

Инв. № подл.
 Подпись и дата
 Взамен инв. №

						08/ПР/2023-АР			
						Комплекс Храма святого Серафима Саровского по ул. Белецкого в г. Минске			
Изм	Колич	Лист	№ док	Подпись	Дата	Духовно-просветительский центр с колокольней №2, 2а по г.п.	Стадия	Лист	Листов
							ПП	14	
Разраб.	Чижов				03.24	Фасад в осях 1-11	ЗАО "Инсервисстрой"		
Провер.	Корзик				03.24				
Н.контр.	Чижов				03.24				
Утверд.	Корзик				03.24				

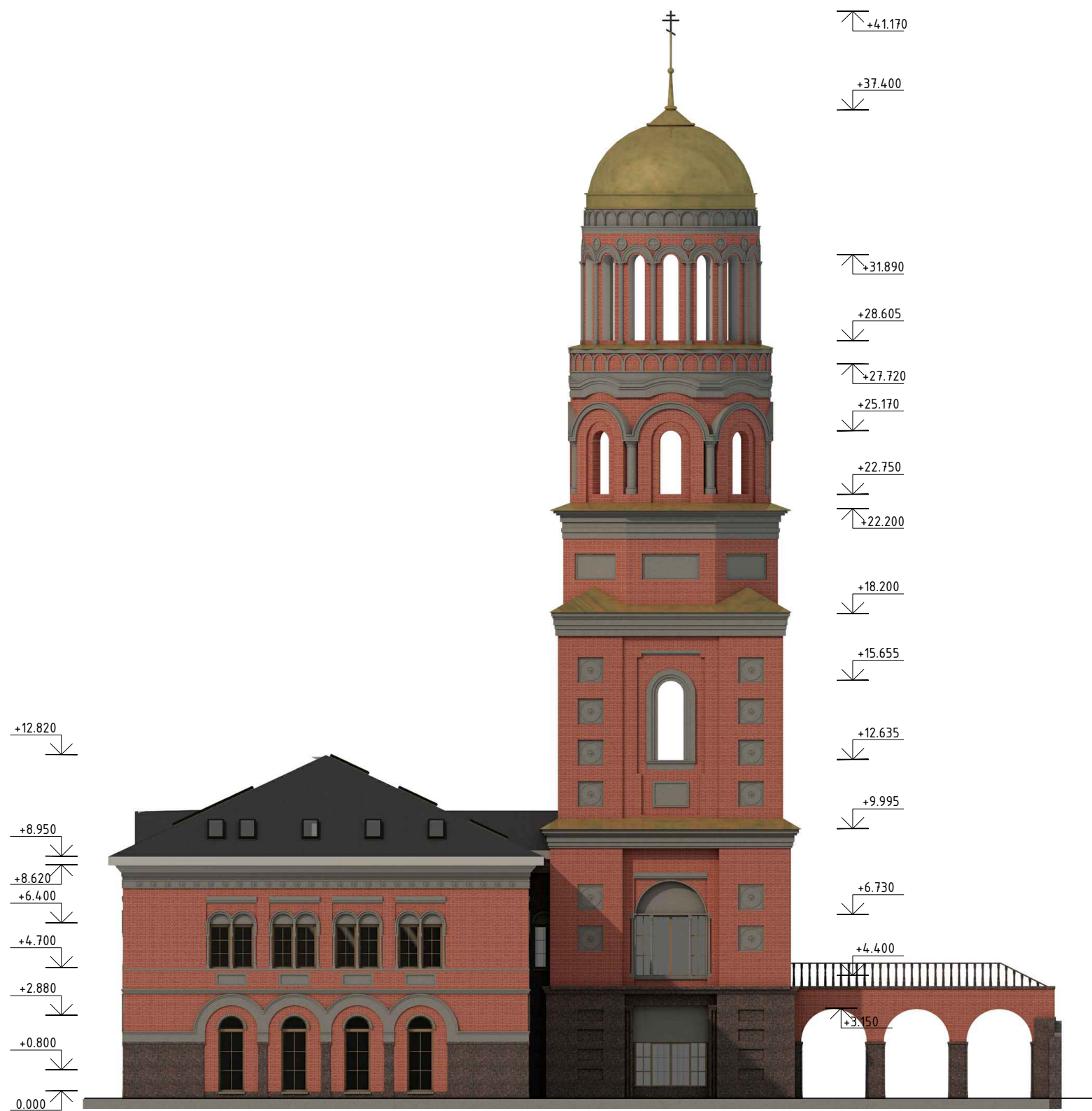

Име N подл

Подпись и дата

Взамен инв. N

						08/ПР/2023-АР		
						Комплекс Храма святого Серафима Саровского по ул. Белецкого в г. Минске		
						Духовно-просветительский центр с колокольней №2, 2а по г.п.		
						Стадия	Лист	Листов
						ПП	15	
						Фасад в осях А-И		ЗАО "Инсервисстрой"
Изм	Колич	Лист	N док	Подпись	Дата			
Разраб.	Чижов				03.24			
Провер.	Корзик				03.24			
Н.контр.	Чижов				03.24			
Утверд.	Корзик				03.24			



Име N подл

Подпись и дата

Взамен инв. N

						08/ПР/2023-АР		
						Комплекс Храма святого Серафима Саровского по ул. Белецкого в г. Минске		
						Духовно-просветительский центр с колокольней №2, 2а по г.п.		
						Стадия	Лист	Листов
						ПП	16	
						Фасад в осях И-А		ЗАО "Инсервисстрой"
Изм	Колич	Лист	N док	Подпись	Дата			
Разраб.	Чижов				03.24			
Провер.	Корзик				03.24			
Н.контр.	Чижов				03.24			
Утверд.	Корзик				03.24			

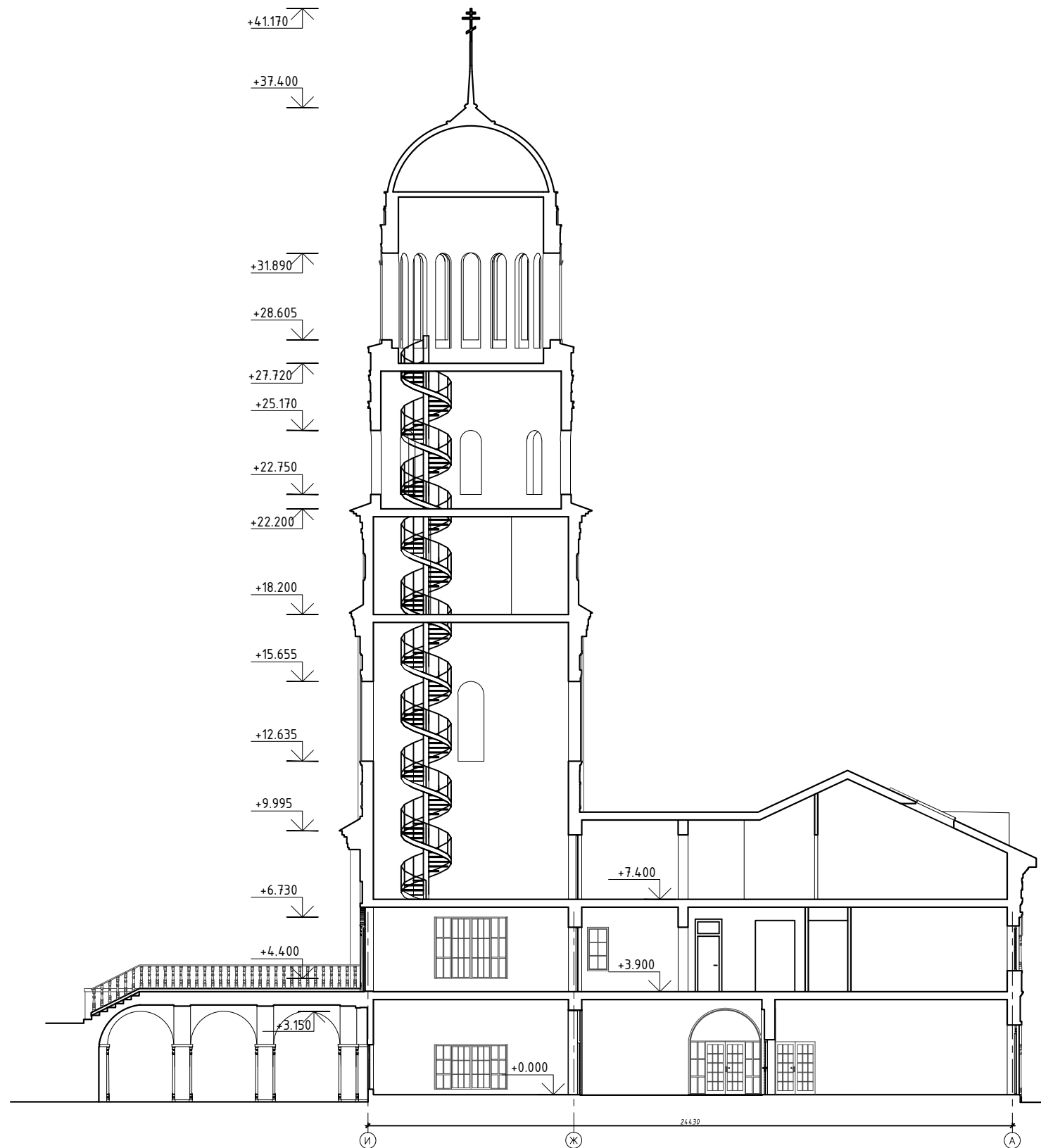

Име N подл

Подпись и дата

Взамен инв. N

Изм	Колич	Лист	N док	Подпись	Дата
Разраб.	Чижов			<i>[Signature]</i>	03.24
Провер.	Корзик			<i>[Signature]</i>	03.24
Н.контр.	Чижов			<i>[Signature]</i>	03.24
Утверд.	Корзик			<i>[Signature]</i>	03.24

08/ПР/2023-АР						
Комплекс Храма святого Серафима Саровского по ул. Белецкого в г. Минске						
Духовно-просветительский центр с колокольней №2, 2а по г.п.				Стадия	Лист	Листов
				ПП	17	
Разрез 1-1				ЗАО "Инсервисстрой"		

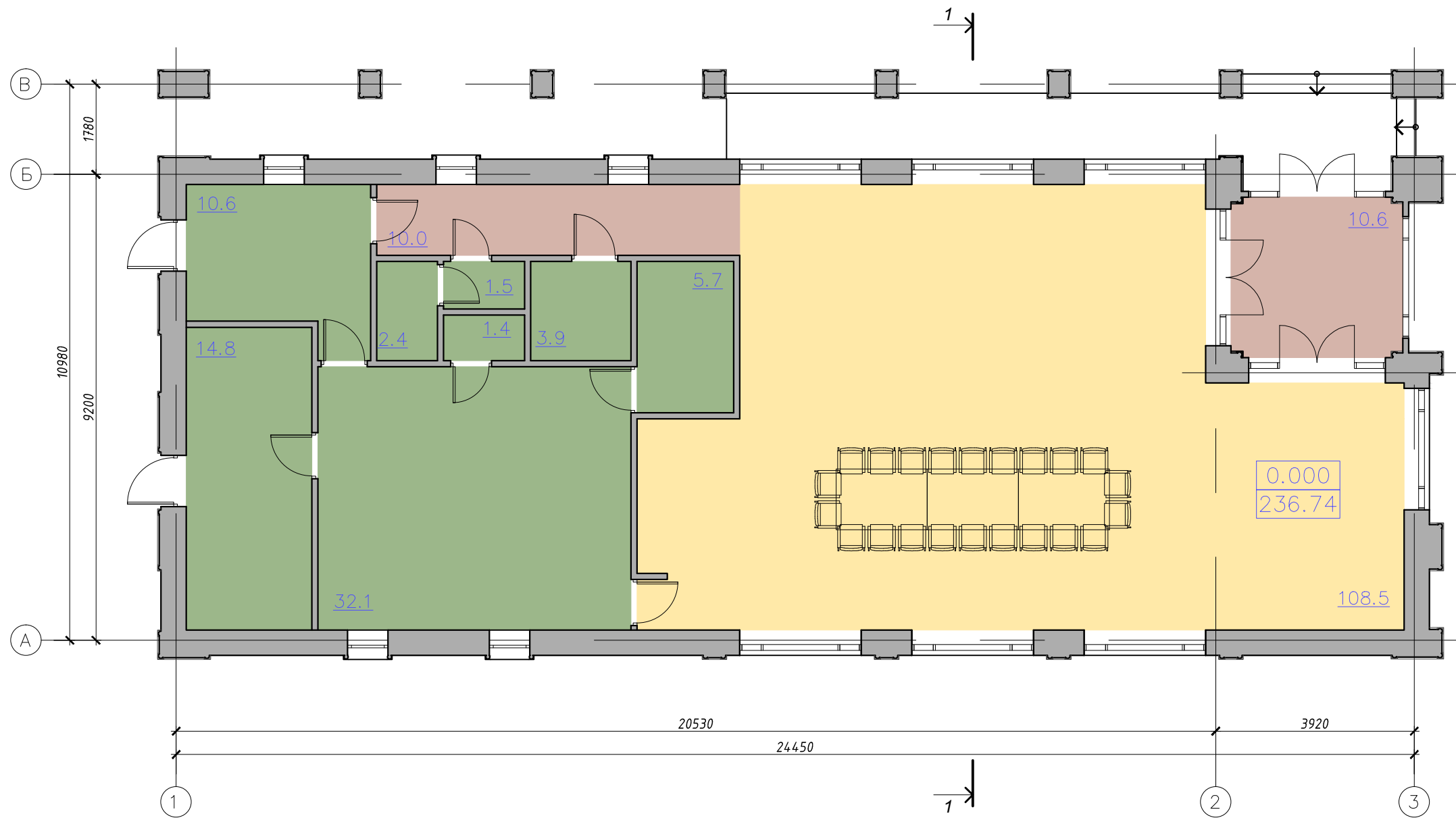

ОБОЗНАЧЕНИЕ ФУНКЦИОНАЛЬНЫХ ЗОН

- помещение общественного назначения (обеденный зал трапезной)
- помещения общего пользования
- служебные и вспомогательные помещения

08/ПР/2023-АР						
Комплекс Храма святого Серафима Саровского по ул. Белецкого в г. Минске						
Изм	Колич	Лист	N док	Подпись	Дата	
Трапезная (№15 по г.п.)						
Разраб. Чижов 03.24						
Провер. Корзик 03.24						
Н.контр. Чижов 03.24						
Утверд. Корзик 03.24						
План на отм. 0.000. М 1:100				Стадия	Лист	Листов
				ПП	18	
ЗАО "Инсервисстрой"						

Име Н подл

Подпись и дата

Взамен инв. N



Инв. № подл. / Подпись и дата / Взамен инв. №

						08/ПР/2023-АР			
						Комплекс Храма святого Серафима Саровского по ул. Белецкого в г. Минске			
Изм	Колич	Лист	№ док	Подпись	Дата	Трапезная (№15 по г.п.)	Стадия	Лист	Листов
							ПП	19	
Разраб.	Чижов				03.24	Фасады в осях 3-1, А-В. М 1:100	ЗАО "Инсервисстрой"		
Провер.	Корзик				03.24				
Н.контр.	Чижов				03.24				
Утверд.	Корзик				03.24				



Име и подл

Подпись и дата

Взамен инв. №

						08/ПР/2023-АР			
						Комплекс Храма святого Серафима Саровского по ул. Белецкого в г. Минске			
Изм	Колич	Лист	№ док	Подпись	Дата	Трапезная (№15 по г.п.)	Стадия	Лист	Листов
							ПП	20	
Разраб.	Чижов			<i>[Signature]</i>	03.24	Фасады в осях 1-3, В-А. М 1:100	ЗАО "Инсервисстрой"		
Провер.	Корзик			<i>[Signature]</i>	03.24				
Н.контр.	Чижов			<i>[Signature]</i>	03.24				
Утверд.	Корзик			<i>[Signature]</i>	03.24				

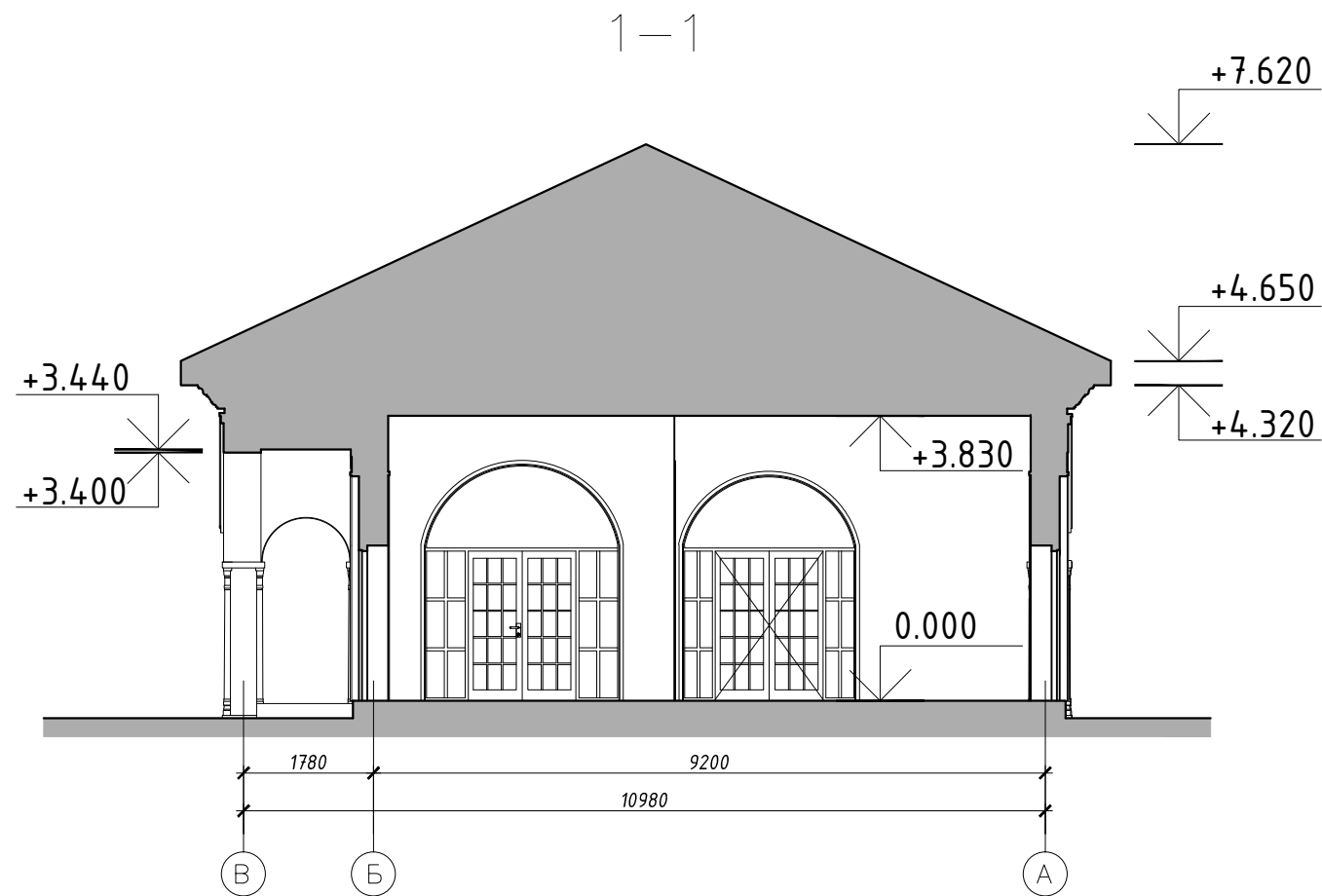

Име N подл

Подпись и дата

Взамен инв. N

						08/ПР/2023-АР			
						Комплекс Храма святого Серафима Саровского по ул. Белецкого в г. Минске			
Изм	Колич	Лист	N док	Подпись	Дата	Трапезная (№15 по г.п.)	Стадия	Лист	Листов
							ПП	21	
Разраб.	Чижов				03.24	Разрез 1-1. М 1:100	ЗАО "Инсервисстрой"		
Провер.	Корзик				03.24				
Н.контр.	Чижов				03.24				
Утверд.	Корзик				03.24				