

ЗАО "Инсервисстрой"

08/ПР/2023

АРХИТЕКТУРНО–ПЛАНИРОВОЧНАЯ КОНЦЕПЦИЯ

Комплекс Храма святого Серафима Саровского по ул. Белецкого в г. Минске

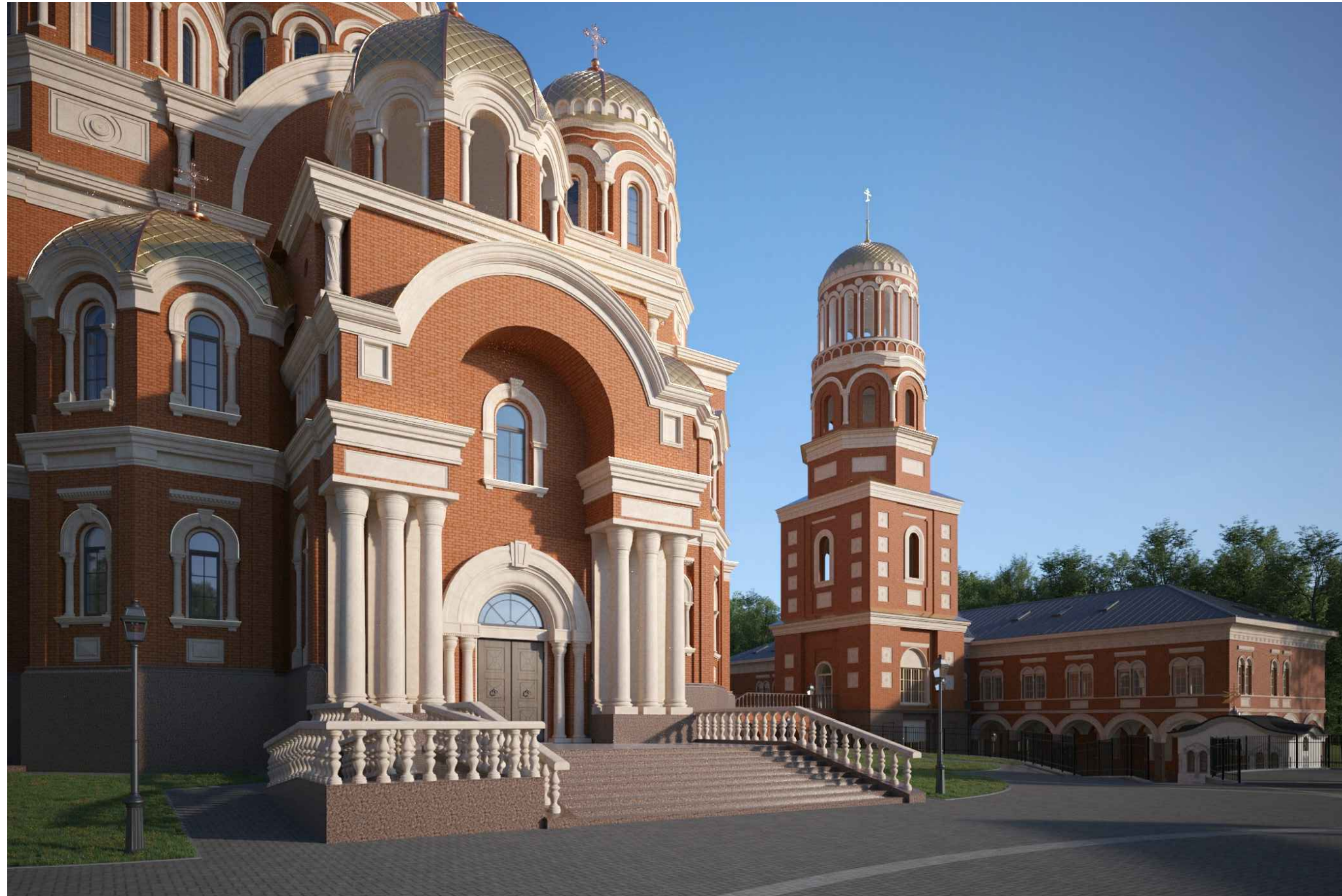

Директор
ГИП
ГАП
Архитектор



Леванович Н. В.
Корзик А. В.
Корзик А. В.
Чижов И. С.
Иванова М. Д.

Минск 2024

Ведомость рабочих чертежей основного комплекта

Лист	Наименование	Примечание
1	Общие данные (начало)	
2	Общие данные (продолжение)	
3	Общие данные (продолжение)	
4	Генеральный план. М 1:500	
5	Вид 1 (3D визуализация)	
6	Вид 2 (3D визуализация)	
7	Вид 3 (3D визуализация)	
8	Вид 4 (3D визуализация)	
9	Вид 5 (3D визуализация)	
	Духовно-просветительный центр с колокольней №2, 2а по г.п.	
10	План 1-го этажа на отм. 0.000. М1:100	
11	План 2-го этажа на отм. +3.920. М1:100	
12	План 3-го этажа на отм. +7.420. М1:100	
13	Фасад в осях 11-1. М 1:100	
14	Фасад в осях 1-11. М 1:100	
15	Фасад в осях А-И. М 1:100	
16	Фасад в осях И-А. М 1:100	
17	Разрез 1-1. М 1:100	
	Трапезная №15 по г.п.	
18	План 1-го этажа на отм. 0.000. М1:100	
19	Фасад в осях З-1, А-В. М 1:100	
20	Фасад в осях 1-3, В-А. М 1:100	
21	Разрез 1-1. М 1:100	

Технико-экономические показатели

№ поз.	Наименование	Значение	Примечание
1	Площадь в границах землепользования, га	2,0845	
2	Площадь, застройки, м2:	2 418,28	
3	Общая площадь зданий и сооружений, м²:	4 810,56	
4	Площадь твердых покрытий (проезды, тротуары), га	10 361,47	
5	Площадь зеленых насаждений, га	7 978,41	
6	Коэффициент интенсивности застройки территории, Кин	0,23	
7	Процент застроенности	12,03%	
8	Процент озеленения	43,98%	
9	Процент твердых покрытий	44,42%	

1. Общие положения

Проект комплекса храма св. Серафима Саровского предусматривает размещение на выделенном для проектирования и строительства храма св. Серафима Саровского земельном участке дополнительных зданий, сооружений и малых архитектурных форм, используемых в богослужбной, просветительской и хозяйственной деятельности прихода. Развитие данной площадки вызвано необходимостью расширения перечня видов деятельности, осуществляемой общиной прихода проектируемого храма, создания более комфортных условий пребывания для причта, прихожан и посетителей храма.

2. Генеральный план

2.1. Характеристика участка

Участок проектируемого комплекса расположен в Московском районе г. Минска по ул. Белецкого, в границах улиц Белецкого-Громова-Есенина-Рафиева. Участок граничит с зеленой зоной и участком КУП "Специализированный комбинат коммунально-бытового обслуживания".

Площадь выделенного земельного участка с кадастровым номером 50000000005005159 составляет 2.0845 га.

Подъезд к участку проектирования осуществляется с ул. Белецкого.

Рельеф участка сложный, пересеченный, присутствуют естественные откосы. Перепад высот в пределах участка составляет 4,5 м.

Климатический район строительства - II В. СНБ 2.04.02-2000 «Строительная климатология».

Взамен инв. N

Подпись и дата

Инв N подл.

						08/ПР/2023-АР		
						Комплекс Храма святого Серафима Саровского по ул. Белецкого в г. Минске		
Изм	Колич	Лист	N док	Подпись	Дата	Стадия	Лист	Листов
						ПП	1	21
Разраб.	Чижов				03.24	Общие данные (начало)	"ИнСервисСтрой"	
Провер.	Корзик				03.24			
Н.контр.	Чижов				03.24			
Утверд.	Корзик				03.24			

2.2. Решения генерального плана

Проектом комплекса предлагается размещение на выделенном для проектирования и строительства земельном участке храма св. Серафима Саровского (в настоящее время находится в стадии строительства №1,1а,1б по г/п) дополнительных зданий: духовно-просветительского центра с колокольней (№2, 2а по г/п), часовни Благовещения (построена №3 по г/п), часовни Гроба Господня (Кувуклии) (№10 по г/п), трапезной (№15 по г/п), церковного киоска (№7 по г/п), общественной уборной (№14 по г/п); а также малых архитектурных форм: водосвятной часовни Богоявления (№6 по г/п), ротонды с памятником прп. Серафиму Саровскому (№4 по г/п), ротонды и грота "Рождество Христово" (№5 по г/п), ротонды "Успение Богоматери" (№11 по г/п), поклонного креста (№9 по г/п), беседки-ротонды (№8, №12 по г/п).

Генеральный план решен на основе объемной компоновки дополнительно размещаемых объектов в увязке с ранее запроектированными на участке зданиями и окружающей территорией, объединенных единым замыслом и архитектурным единством.

Все объекты и малые архитектурные формы комплекса размещены вокруг строящегося храма в неовизантийском стиле, являющегося основной доминантой комплекса.

В восточной части находится построенная часовня Благовещения. С западной стороны перед входом в храм размещена площадка с центральной ротондой. С южной стороны предусматривается размещение духовно-просветительского центра с колокольней. С северной стороны предусматривается устройство общественной уборной.

Малые архитектурные формы и другие объекты комплекса повторяют топологию размещения святых мест в Иерусалиме.

При организации транспортного и пешеходного движения сохранена ранее запроектированная схема движения с подъездом и основным подходом со стороны ул. Белецкого.

Покрытия приняты в соответствии с ранее принятыми проектными решениями: проезды и парковки - из асфальтобетона, тротуаров и площадок - из мелкоштучной плитки.

2.3. Расчет потребного количества машиномест для комплекса

Расчет выполнен в соответствии с СН 3.01.03-2020.

Храма св. Серафима Саровского:

1) Расчетное число человек молитвенного зала Храма - 463 чел.

Часовня:

2) Расчетное число человек молитвенного зала часовни - 16 чел.

Духовно-просветительский центр с колокольней:

3) Расчетное число посадочных мест (трапезная) - 25 мест;

4) Расчетное число посадочных мест (актовый зал) - 110 мест;

5) Расчетная полезная площадь административных помещений (офисы) - 278,3 м²;

6) Расчетное кол-во учащихся воскресной школы (классы) - 95 чел.;

7) Кол-во посетителей выставочного помещения (музей) - 10 чел.;

Трапезная:

8) Расчетное число посадочных мест (кафе) - 36 мест;

В соответствии с табл. Б.1 принимается:

1) 463 : 20 = 23,15 → 24 м/м (для храма);

2) 16 : 20 = 0,8 → 1 м/м (для часовни);

3) 25 : 5 = 5 → 5 м/м (для трапезной);

4) 110 : 10 = 11 → 11 м/м (для актового зала);

5) 278,3 : 30 = 9,2 → 10 м/м (для административных помещений);

6) 96 : 50 = 1,9 → 2 м/м (для воскресной школы);

7) 10 : 5 = 2 → 2 м/м (для музея);

8) 36 : 5 = 7,2 → 8 м/м (для кафе трапезной).

24+1+5+11+10+2+2+8=63 м/м

В соответствии с расчетом потребного количества машиномест для комплекса составляет 63 машиноместа.

Проектом принято количество машиномест равное 67 м/м. 3 машиноместа предусмотрено для парковки автомобилей инвалидов. 3 машиноместа предусмотрено для парковки автобусов.

2.4. Мероприятия по обеспечению условий для передвижения маломобильных групп населения

Устройство пониженного бортового камня (без перепада высот) в местах пересечения основных пешеходных связей с проездами. Устройство пандусов с нормативными уклонами.

Устройство парковочных мест для парковки автомобилей инвалидов в соответствии с расчетным количеством.

2.4. Уровень безопасности эксплуатации объекта

Проектные решения соответствуют требованиям экологических, санитарно-гигиенических, противопожарных и других нормативно-технических документов национальной системы нормирования и стандартизации, которые обеспечивают безопасную для жизни и здоровья людей эксплуатацию объекта при соблюдении предусмотренных проектной документацией мероприятий.

3. Архитектурно-планировочные решения

Архитектурно-планировочные решения дополнительно размещаемых на участке зданий и малых архитектурных форм приняты в увязке с ранее принятыми решениями храма св. Серафима Саровского.

3.1. ЗДАНИЕ ДУХОВНО-ПРОСВЕТИТЕЛЬСКОГО ЦЕНТРА С КОЛОКОЛЬНЕЙ

Здание духовно-просветительского центра с часовней запроектировано трехэтажным, со скатной крышей, с мансардным третьим этажом. Высота здания в коньке - 12.820м; высота колокольни - 37.400 до верха купола.

В здании размещены: многофункциональный зрительный зал на 110 мест; трапезная с кухней; рабочие кабинеты настоятеля, сестричества, причта храма; учебные классы и художественные мастерские воскресной школы, библиотека, учительская и кабинет директора; комнаты отдыха паломников и священников; необходимые вспомогательные и хозяйственные помещения.

Здание представляет собой двухчастный прямоугольный в плане объем с пристроенным доминантным объемом колокольни, размещенным на центральной композиционной оси здания и соосно увязанным с центральным куполом и южным боковым входом храма св. Серафима Саровского.

Архитектурное решение фасадов здания предполагается традиционным и композиционно и художественно увязанным с решениями храма, с применением в отделке облицовочного клинкерного керамического кирпича, декоративных деталей из полимербетона, фальцевой металлической кровли.

Взамен инв. N

Подпись и дата

Инв N подл.

						08/ПР/2023-АР		
						Комплекс Храма святого Серафима Саровского по ул. Белецкого в г. Минске		
Изм	Колич	Лист	N док	Подпись	Дата	Стадия	Лист	Листов
						ПП	2	
Разраб.	Чижов				03.24	Общие данные (продолжение) "ИнСервисСтрой"		
Провер.	Корзик				03.24			
Н.контр.	Чижов				03.24			
Утверд.	Корзик				03.24			

Степень огнестойкости здания – II согласно СН 2.02.05–2020 “Пожарная безопасность зданий и сооружений”. Класс функциональной пожарной опасности – Ф3.5 согласно СН 2.02.05–2020. Класс сложности – К-3 согласно СН 3.02.07–2020. Уровень надежности – II согласно ГОСТ 27751–88 с изм. 1.

3.2. ЗДАНИЕ ТРАПЕЗНОЙ (КАФЕ)

Здание трапезной запроектировано одноэтажным со скатной крышей. Высота здания в коньке – 12.820м; высота колокольни – 37.400 до верха купола.

В здании размещены: обеденный зал на 36 мест, помещения кухни и вспомогательные помещения.

Здание представляет собой прямоугольный в плане объем.

Архитектурное решение фасадов здания предполагается традиционным и композиционно и художественно увязанным с решениями храма, с применением в отделке облицовочного клинкерного керамического кирпича, декоративных деталей из полимербетона, фальцевой металлической кровли.



Степень огнестойкости здания – II согласно СН 2.02.05–2020 “Пожарная безопасность зданий и сооружений”. Класс функциональной пожарной опасности – Ф3.5 согласно СН 2.02.05–2020. Класс сложности – К-IV согласно СН 3.02.07–2020. Уровень надежности – II согласно ГОСТ 27751–88 с изм. 1.

4. Авторский коллектив

Том 1 – ЗАО “ИНСервисСтрой” (генпроектировщик);

Том 2 – Мастерская “Прохрам” (ИП Остроумов Д.А.)

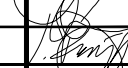
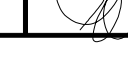
Взамен инв. N
Подпись и дата
Инв N подл.

						08/ПР/2023-АР		
						Комплекс Храма святого Серафима Саровского по ул. Белецкого в г. Минске		
Изм	Колич	Лист	N док	Подпись	Дата	Стадия	Лист	Листов
						ПП	3	
Разраб.	Чижов				03.24	Общие данные (продолжение)		“ИнСервисСтрой”
Провер.	Корзик				03.24			
Н.контр.	Чижов				03.24			
Утверд.	Корзик				03.24			

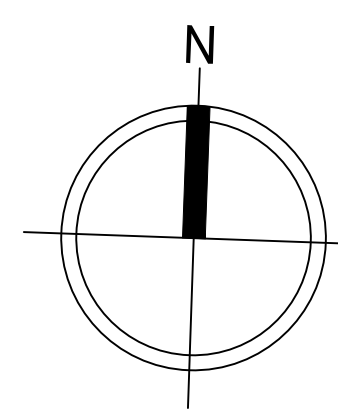
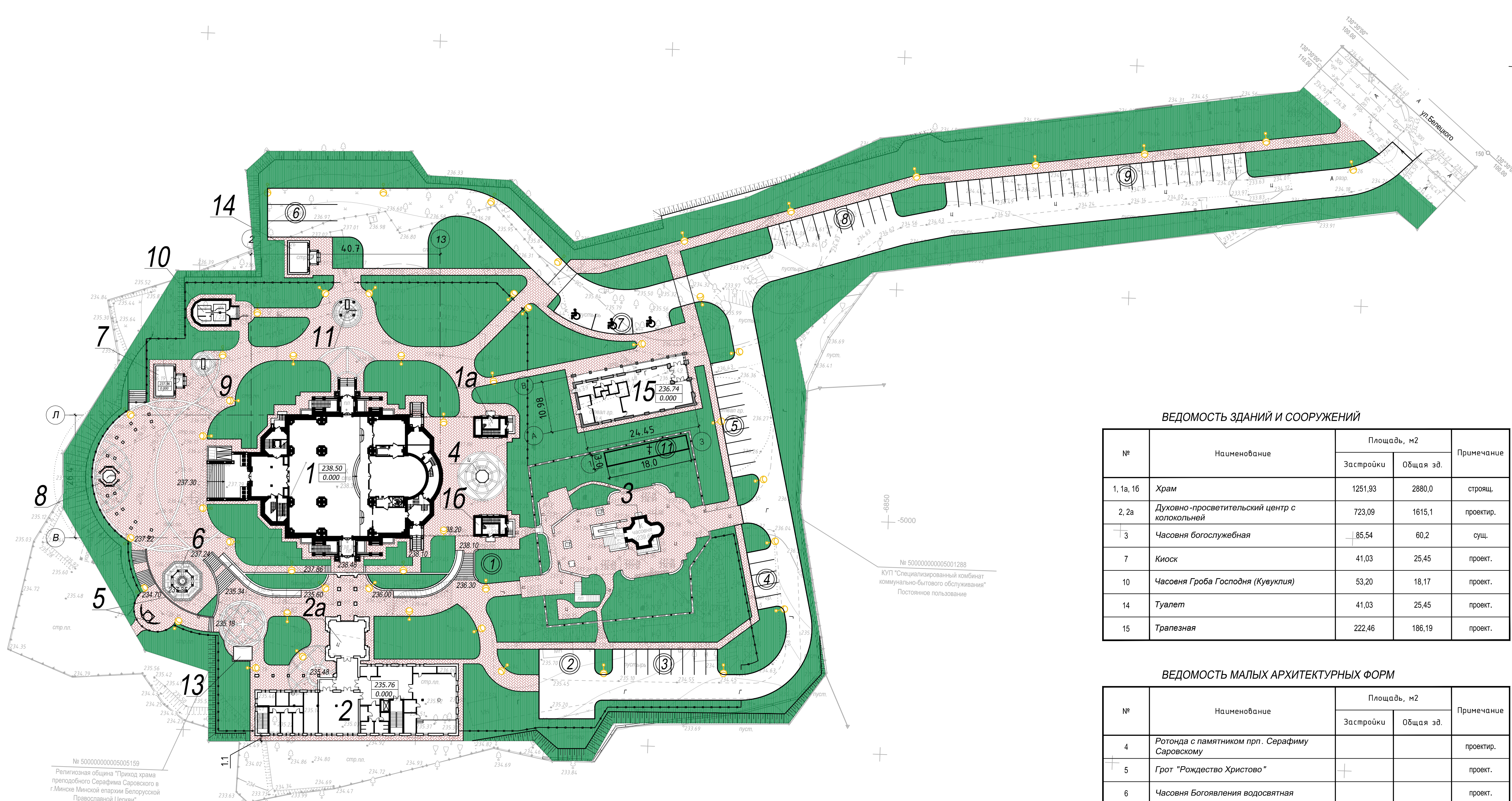

СИТУАЦИОННАЯ СХЕМА

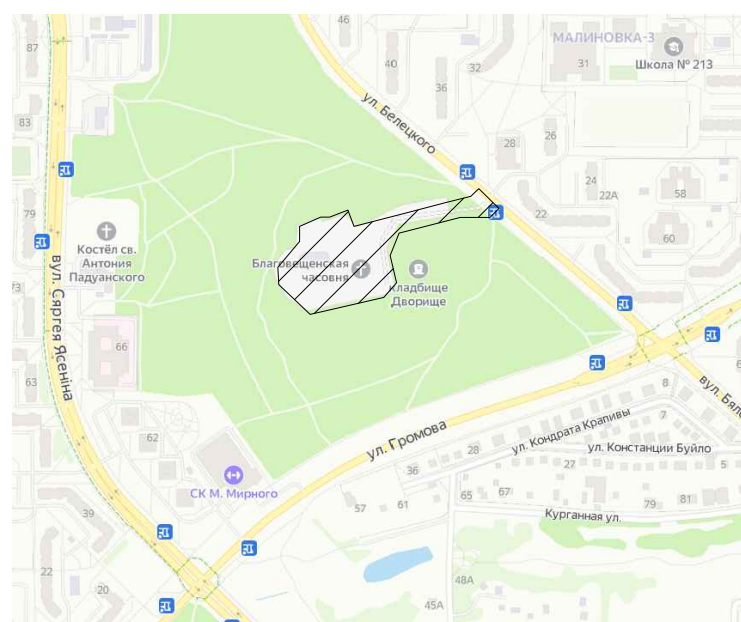

ВЕДОМОСТЬ ПЛОЩАДОК

NN п/п	Наименование	Кол-во, шт.	Примечание, тип. пр.
1	Детская площадка	1	
2	Площадка для сбора мусора	1	
3	Парковка	1	9 м/мест
4	Парковка	1	5 м/мест
5	Парковка	1	10 м/мест
6	Парковка для автобусов	1	3 м/мест
7	Парковка для инвалидов	1	3 м/мест
8	Парковка	1	11 м/мест
9	Парковка	1	26 м/мест
10	Братское захоронение	1	

ВЕДОМОСТЬ ЗДАНИЙ И СООРУЖЕНИЙ

№	Наименование	Площадь, м2		Примечание
		Застройки	Общая зд.	
1, 1a, 1б	Храм	1251,93	2880,0	строящ.
2, 2a	Духовно-просветительский центр с колокольней	723,09	1615,1	проектир.
3	Часовня богослужебная	85,54	60,2	сущ.
7	Киоск	41,03	25,45	проект.
10	Часовня Гроба Господня (Кууукля)	53,20	18,17	проект.
14	Туалет	41,03	25,45	проект.
15	Трапезная	222,46	186,19	проект.

ВЕДОМОСТЬ МАЛЫХ АРХИТЕКТУРНЫХ ФОРМ

№	Наименование	Площадь, м2		Примечание
		Застройки	Общая зд.	
4	Ротонда с памятником прп. Серафиму Саровскому			проектир.
5	Грот "Рождество Христово"			проект.
6	Часовня Богоявления водосвятная			проект.
8	Ротонда			проект.
9	Поклонный крест			проект.
11	Ротонда "Успение Богородицы"			проект.
12	Беседка			проект.
13	Ротонда "Благовещение"			проект.

Коммунальное унитарное предприятие «Минский городской центр инженерно-топографических услуг» инженерно-топографический план **ЗАРЕГИСТРИРОВАН** № 3253 от 02 ноября 2021 г. инженерно-геодезические изыскания № 01 от 02 октября 2021 г. Начальник отдела формирования и ведения кадастра изысканий **О.И. Русак** (ф.и.о.)

УП "Минскинжпроект" УП "МИПП" Красные линии нанесены Ранее запроектированные сети и гр.землепольз. нанесены "01" ноября 2021 года
 Усниц С.А. Захарова О.Н.
 Корректор
 обГ 12-09/21

Система координат местная Система высот: Балтийская
 Заявление-задание: 3253 от 09.10.21

Планы: -5-7;13 -5-7;14 -6-7;1 -5-8;16 -6-8;4

Изм.	Коп.	Лист	№ док.	Подпись	Дата	Г12-09/21		
						«Строительство Храма святого Серафима Саровского по ул. Белецкого в г. Минске»		
						Заказчик: Приход храма преподобного Серафима Саровского в г. Минске		
						Стадия	Лист	Листов
						С	1	1
						МАСШТАБ 1:500 СЕЧЕНИЕ РЕЛЬЕФА 0,5 м		
						ЧПУП «Оргтеопроект» г.Минск		
						08/ПР/2023-АР		
						Комплекс Храма святого Серафима Саровского по ул. Белецкого		
1	зам.				10.24			
Изм	Колич	Лист	№ док.	Подпись	Дата	Стадия	Лист	Листов
ГАП	Корзик				01.22			
ГИП	Корзик				01.22			
Архитектор	Чижов				01.22	Стадия	Лист	Листов
						ПП	3	
Н. контроль	Чижов				01.22	Генеральный план. М1:500		ЗАО "Инсервистрой"

№ 5000000000005005159
 Религиозная община "Приход храма преподобного Серафима Саровского в г.Минске Минской епархии Белорусской Православной Церкви"
 Временное пользование
 Срок действия по: 15.04.2031

№ 5000000000005001288
 КУП "Специализированный комбинат коммунально-бытового обслуживания"
 Постоянное пользование





Имя, И. подл. Подпись и дата
 Владелец ив.л. И

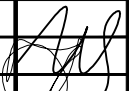

Име и подл

Подпись и дата

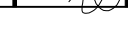
Взамен инв. №





						08/ПР/2023-АР		
						Комплекс Храма святого Серафима Саровского по ул. Белецкого в г. Минске		
						Духовно-просветительский центр с колокольней №2, 2а по г.п.		
						Стадия	Лист	Листов
						ПП	5	
						Вид 1 (3D визуализация)		ЗАО "Инсервисстрой"
Изм	Колич	Лист	№ док	Подпись	Дата			
Разраб.		Иванова			03.24			
Провер.		Корзик			03.24			
Н.контр.		Чижов			03.24			
Утверд.		Корзик			03.24			



Име и подл

Подпись и дата

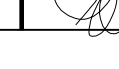
Взамен инв. №

						08/ПР/2023-АР		
						Комплекс Храма святого Серафима Саровского по ул. Белецкого в г. Минске		
						Духовно-просветительский центр с колокольней №2, 2а по г.п.		
						Стадия	Лист	Листов
						ПП	6	
						Вид 2 (3D визуализация)		ЗАО "Инсервисстрой"
Изм	Колич	Лист	№ док	Подпись	Дата			
Разраб.		Иванова			03.24			
Провер.		Корзик			03.24			
Н.контр.		Чижов			03.24			
Утверд.		Корзик			03.24			

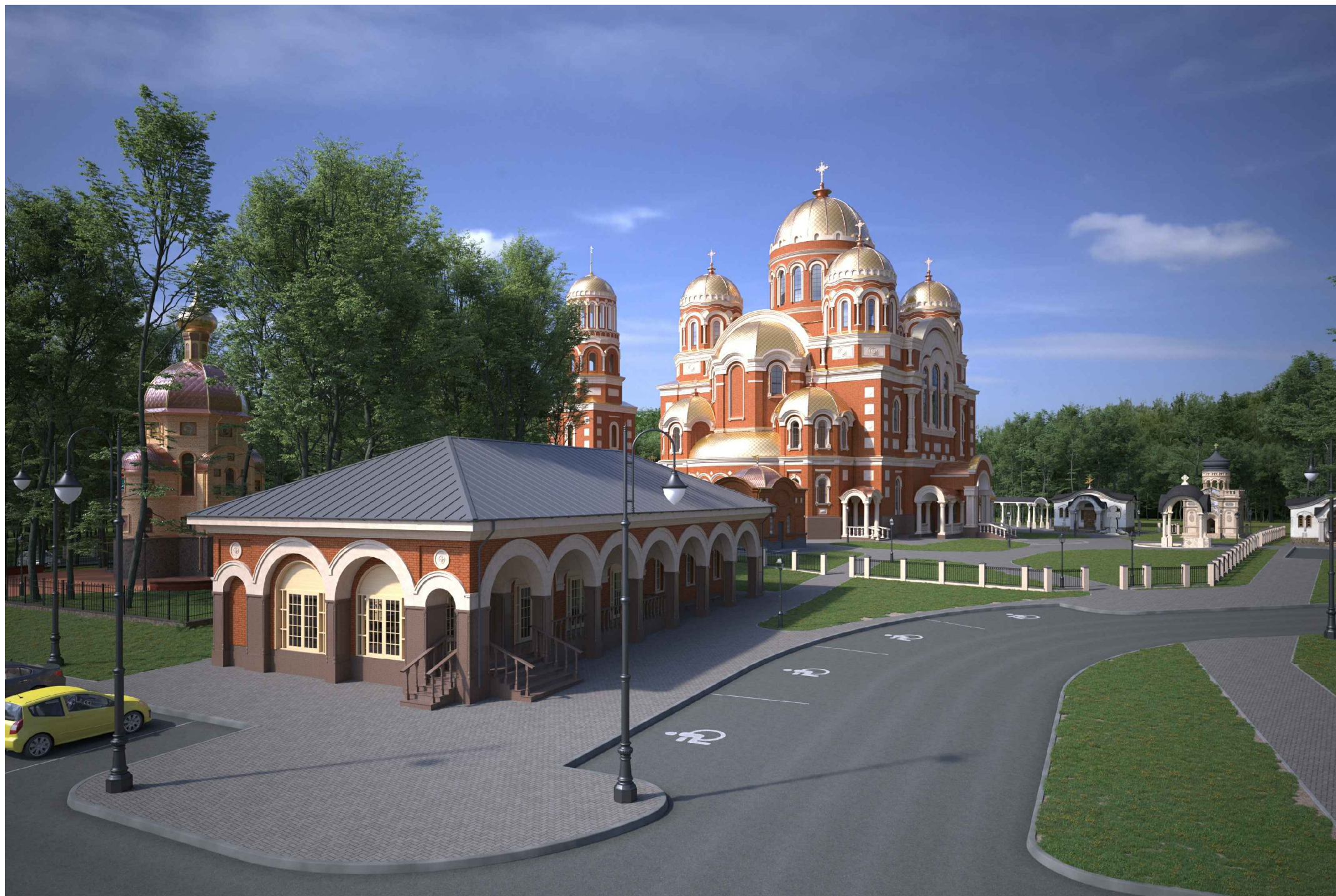

Инв. № подл. / Подпись и дата / Взамен инв. №

						08/ПР/2023-АР		
						Комплекс Храма святого Серафима Саровского по ул. Белецкого в г. Минске		
						Духовно-просветительский центр с колокольней №2, 2а по г.п.		
						Стадия	Лист	Листов
						ПП	7	
						Вид 3 (3D визуализация)		ЗАО "Инсервисстрой"
Изм	Колич	Лист	№ док	Подпись	Дата			
Разраб.	Иванова				03.24			
Провер.	Корзик				03.24			
Н.контр.	Чижов				03.24			
Утверд.	Корзик				03.24			



Взамен инв. №

Подпись и дата

Инв № подл



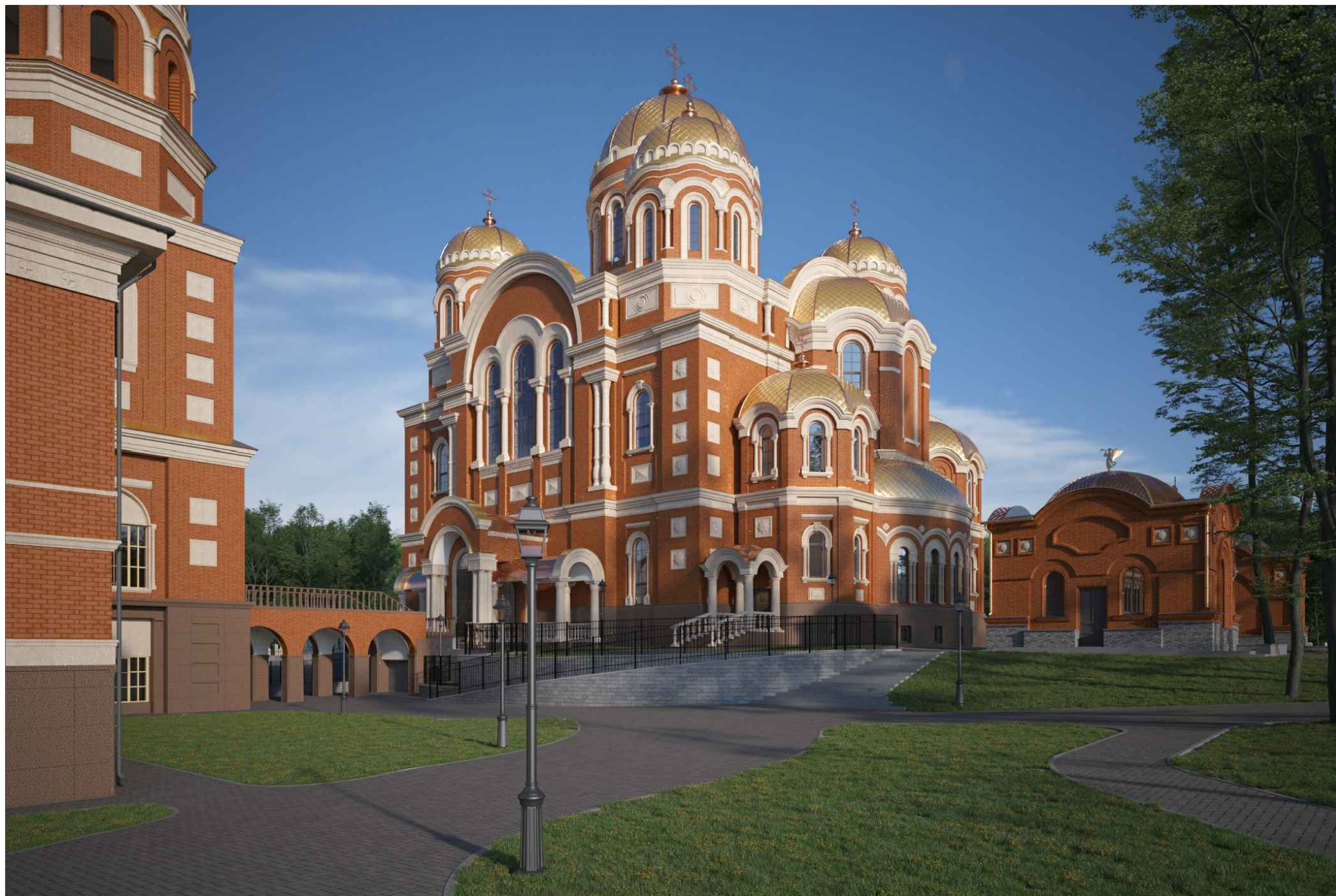

						08/ПР/2023-АР			
						Комплекс Храма святого Серафима Саровского по ул. Белецкого в г. Минске			
						Духовно-просветительский центр с колокольней №2, 2а по г.п.	Стадия	Лист	Листов
							ПП	8	
Изм	Колич	Лист	№ док	Подпись	Дата	Вид 4 (3D визуализация)	ЗАО "Инсервисстрой"		
Разраб.		Иванова			03.24				
Провер.		Корзик			03.24				
Н.контр.		Чижов			03.24				
Утверд.		Корзик			03.24				



Име N подл

Подпись и дата

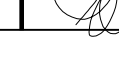
Взамен инв. N

						08/ПР/2023-АР			
						Комплекс Храма святого Серафима Саровского по ул. Белецкого в г. Минске			
						Духовно-просветительский центр с колокольней №2, 2а по г.п.	Стадия	Лист	Листов
							ПП	9	
Изм	Колич	Лист	N док	Подпись	Дата	Вид 5 (3D визуализация)	ЗАО "Инсервисстрой"		
Разраб.			Иванова		03.24				
Провер.			Корзик		03.24				
Н.контр.			Чижов		03.24				
Утверд.			Корзик		03.24				

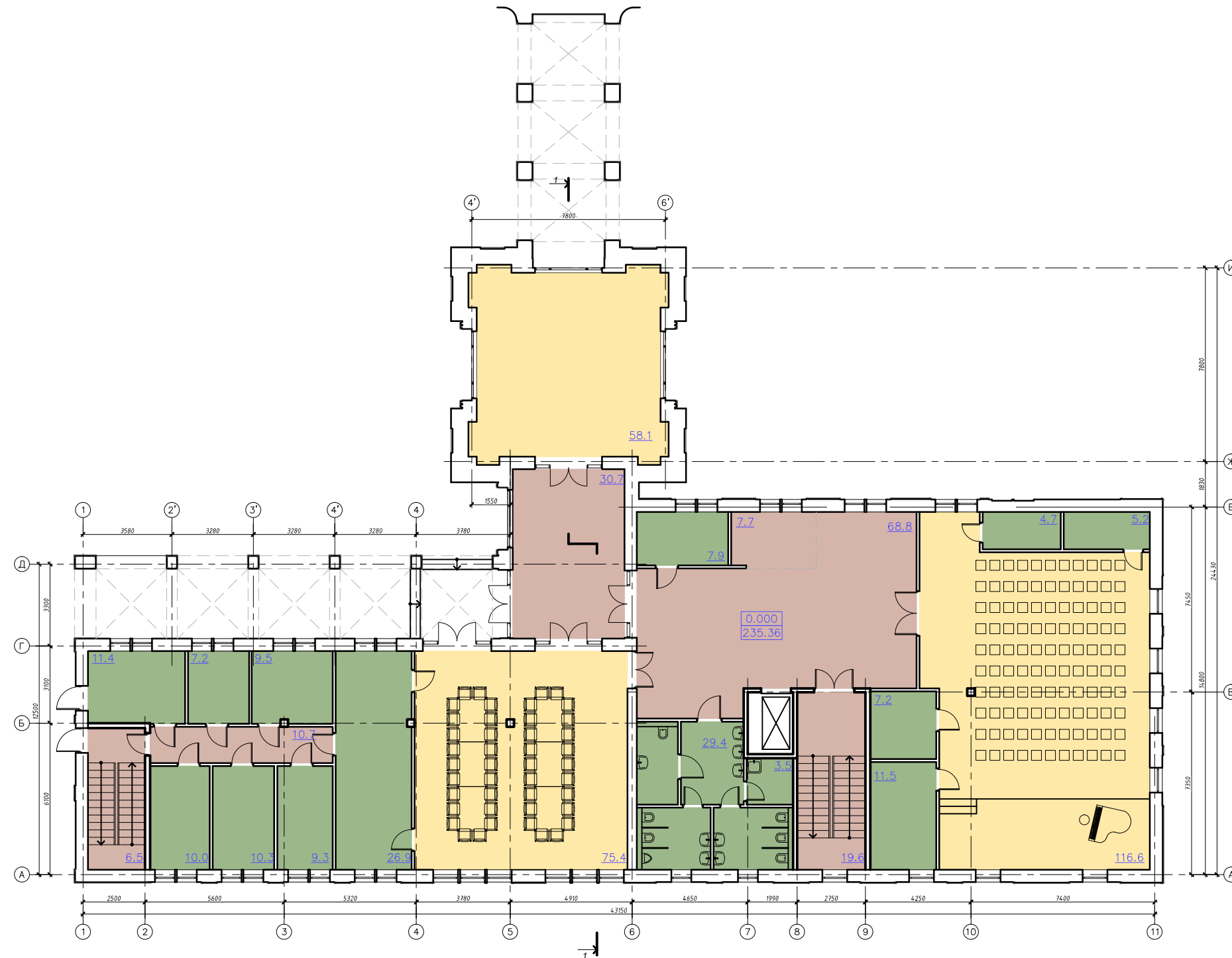

ОБОЗНАЧЕНИЕ ФУНКЦИОНАЛЬНЫХ ЗОН

- помещения общественного назначения (музей, трапезная, актовый зал)
- помещения общего пользования
- служебные и вспомогательные помещения

					08/ПР/2023-АР				
					Комплекс Храма святого Серафима Саровского по ул. Белецкого в г. Минске				
Изм	Колич	Лист	N док	Подпись	Дата	Духовно-просветительский центр с колокольней №2, 2а по г.п.	Стадия	Лист	Листов
							ПП	10	
Разраб.	Чижов				03.24	План на отм. 0.000	ЗАО "Инсервисстрой"		
Провер.	Корзик			03.24					
Н.контр.	Чижов			03.24					
Утверд.	Корзик				03.24				

Име Н подл

Подпись и дата

Взамен инв. N



ОБОЗНАЧЕНИЕ ФУНКЦИОНАЛЬНЫХ ЗОН

- административные помещения (настоятеля, сестричества, конференцзал)
- помещения общего пользования
- служебные и вспомогательные помещения
- помещения воскресной школы

08/ПР/2023-АР							
Комплекс Храма святого Серафима Саровского по ул. Белецкого в г. Минске							
Изм	Колич	Лист	N док	Подпись	Дата		
Духовно-просветительский центр с колокольней №2, 2а по г.п.					Стадия	Лист	Листов
Разраб. Чижов					03.24	ПП	11
Провер. Корзик					03.24	ЗАО "Инсервисстрой"	
Н.контр. Чижов					03.24		
Утверд. Корзик					03.24		
План на отм. +3.900							

Име Н подл

Подпись и дата

Взамен инв. N

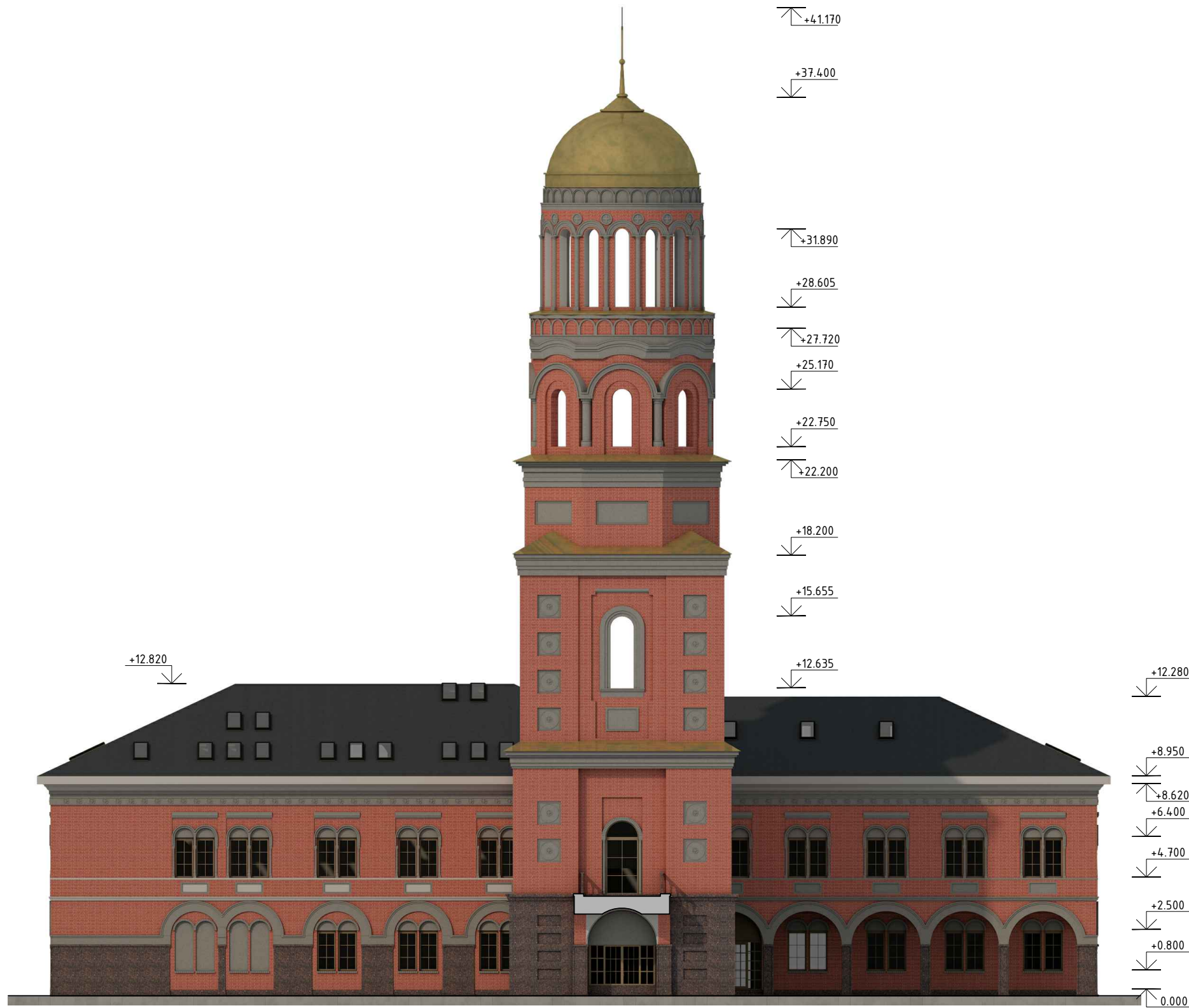

Инв. N подл.
 Подпись и дата
 Взамен инв. N

						08/ПР/2023-АР			
						Комплекс Храма святого Серафима Саровского по ул. Белецкого в г. Минске			
Изм	Колич	Лист	N док	Подпись	Дата	Духовно-просветительский центр с колокольней №2, 2а по г.п.	Стадия	Лист	Листов
							ПП	13	
Разраб.		Чижов			03.24	Фасад в осях 11-1	ЗАО "Инсервисстрой"		
Провер.		Корзик			03.24				
Н.контр.		Чижов			03.24				
Утверд.		Корзик			03.24				

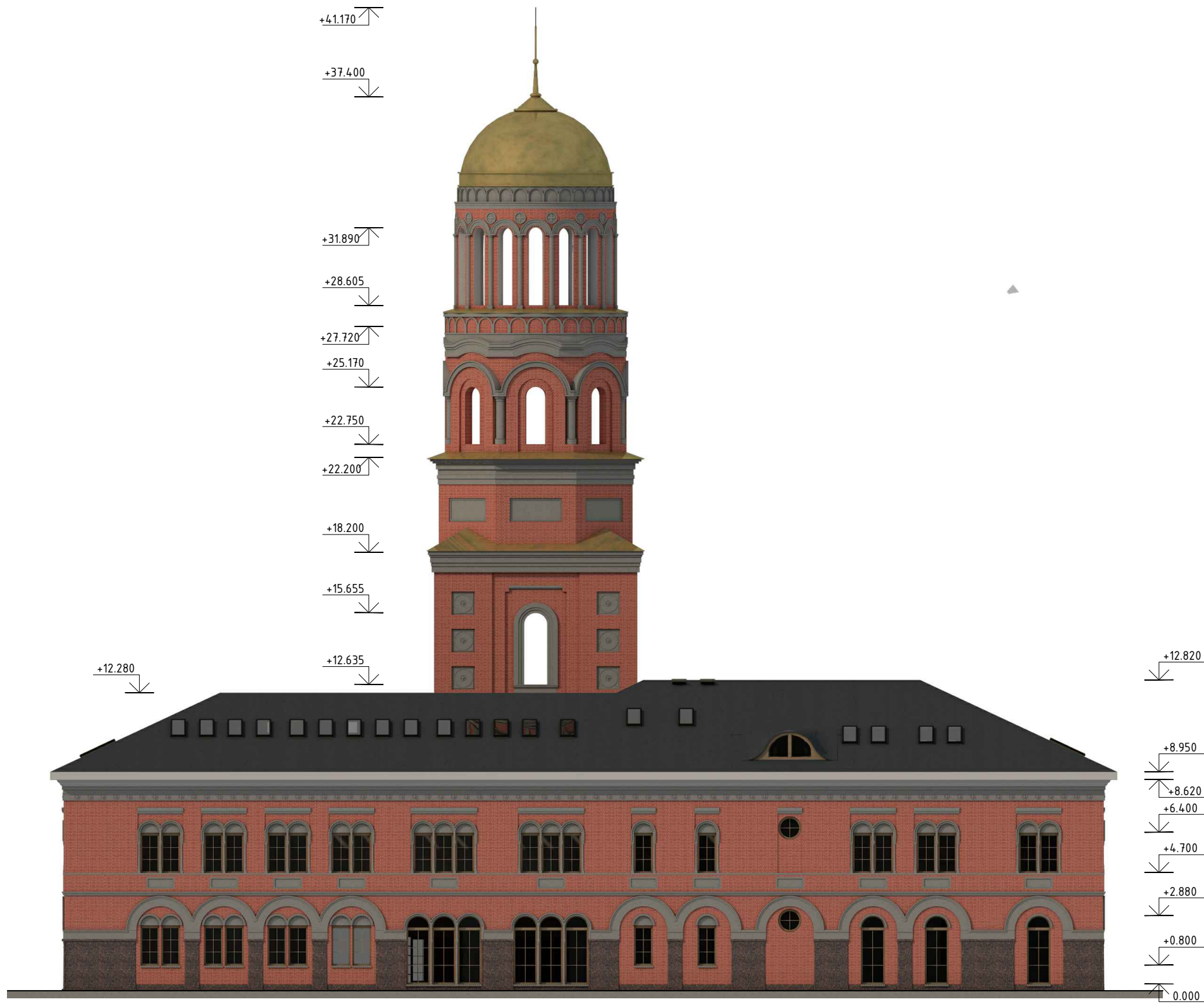

Инв. № подл.
 Подпись и дата
 Взамен инв. №

						08/ПР/2023-АР			
						Комплекс Храма святого Серафима Саровского по ул. Белецкого в г. Минске			
Изм	Колич	Лист	№ док	Подпись	Дата	Духовно-просветительский центр с колокольней №2, 2а по г.п.	Стадия	Лист	Листов
							ПП	14	
Разраб.		Чижов			03.24	Фасад в осях 1-11	ЗАО "Инсервисстрой"		
Провер.		Корзик			03.24				
Н.контр.		Чижов			03.24				
Утверд.		Корзик			03.24				

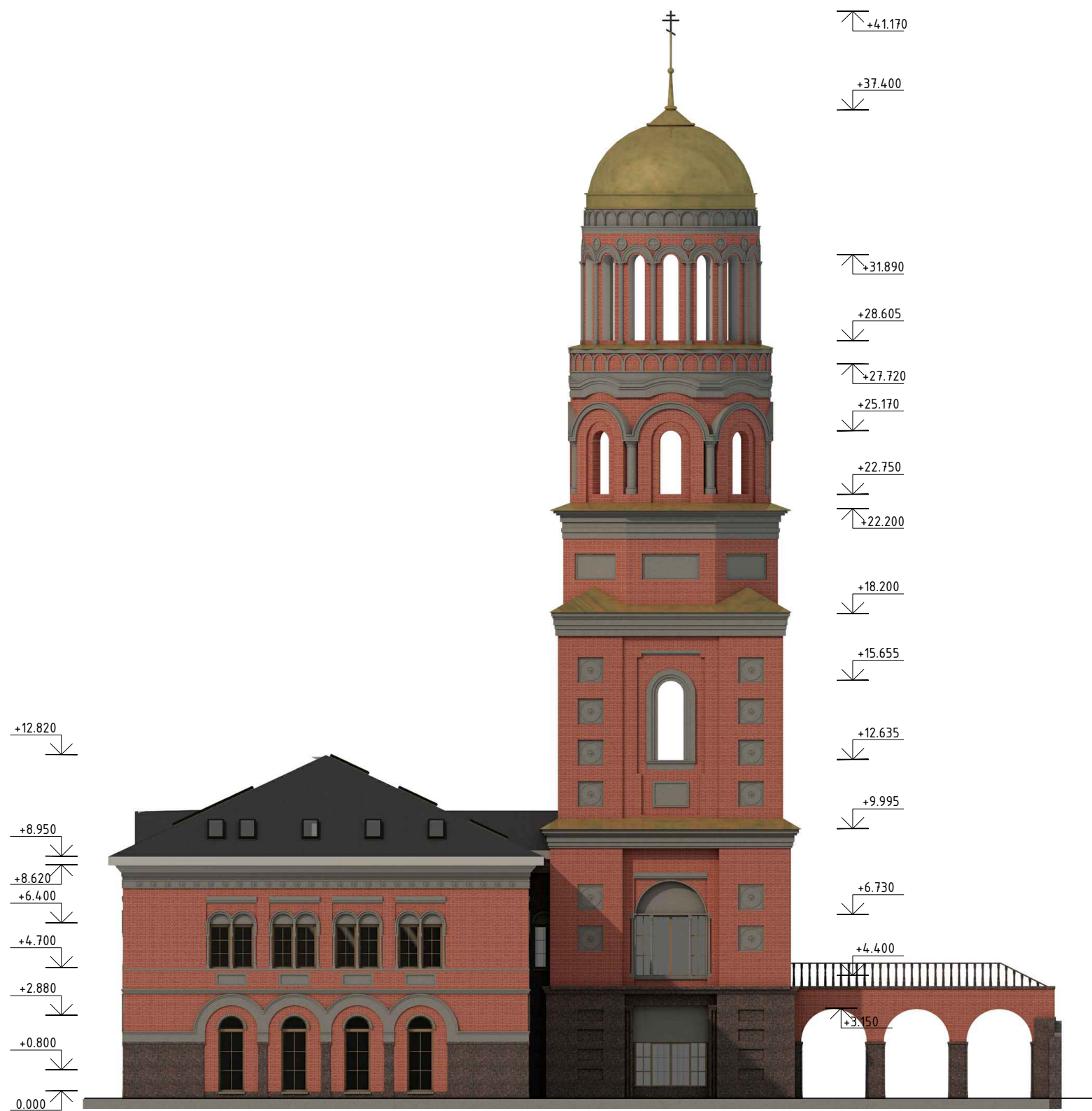

Име N подл

Подпись и дата

Взамен инв. N

						08/ПР/2023-АР		
						Комплекс Храма святого Серафима Саровского по ул. Белецкого в г. Минске		
						Духовно-просветительский центр с колокольней №2, 2а по г.п.		
						Стадия	Лист	Листов
						ПП	15	
						Фасад в осях А-И		ЗАО "Инсервисстрой"
Изм	Колич	Лист	N док	Подпись	Дата			
Разраб.	Чижов				03.24			
Провер.	Корзик				03.24			
Н.контр.	Чижов				03.24			
Утверд.	Корзик				03.24			



Инв. № подл. / Подпись и дата / Взамен инв. №

						08/ПР/2023-АР		
						Комплекс Храма святого Серафима Саровского по ул. Белецкого в г. Минске		
						Духовно-просветительский центр с колокольней №2, 2а по г.п.		
						Стадия	Лист	Листов
						ПП	16	
						Фасад в осях И-А		ЗАО "Инсервисстрой"
Изм	Колич	Лист	№ док	Подпись	Дата			
Разраб.	Чижов				03.24			
Провер.	Корзик				03.24			
Н.контр.	Чижов				03.24			
Утверд.	Корзик				03.24			

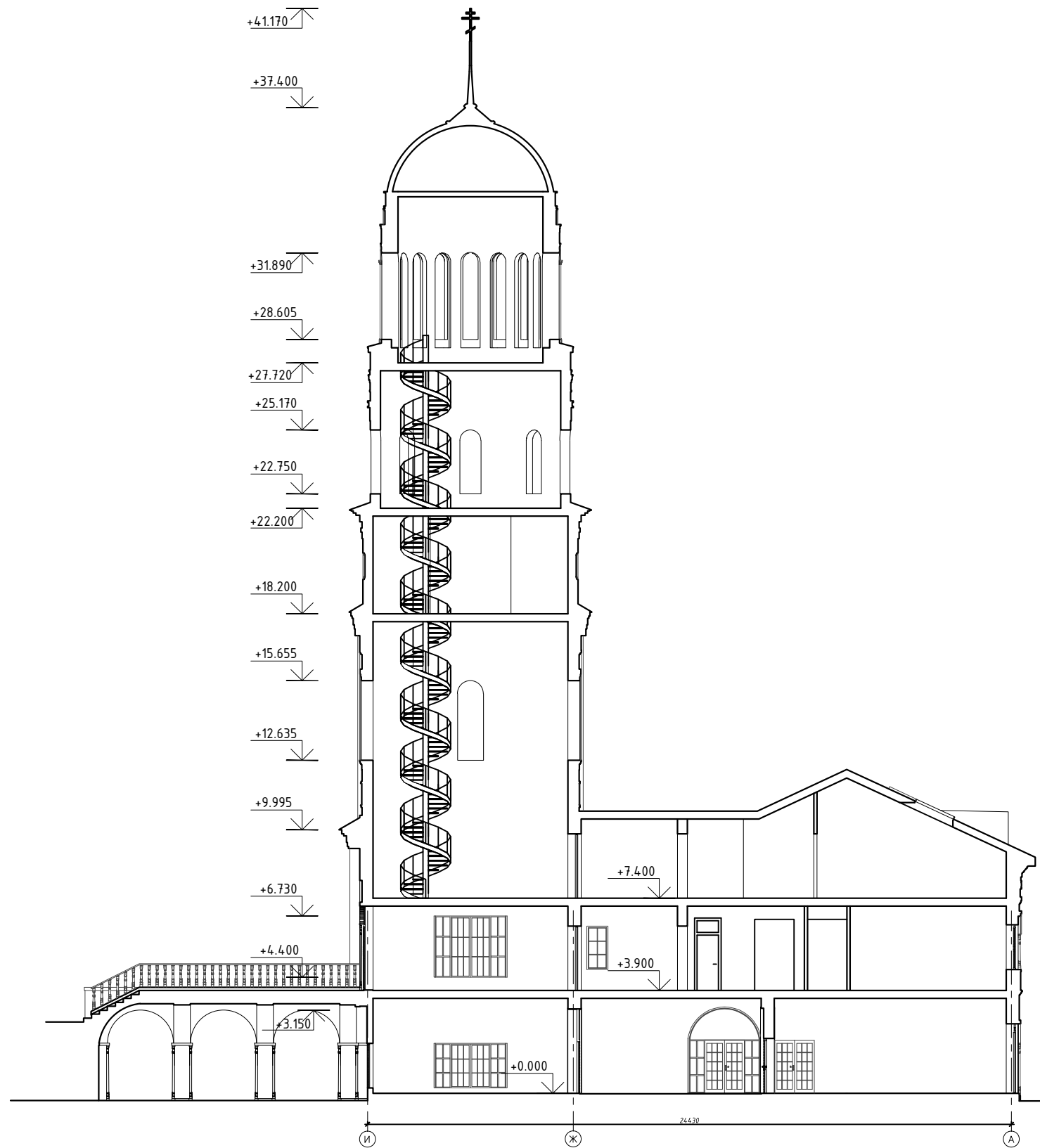

Име N подл

Подпись и дата

Взамен инв. N

Изм	Колич	Лист	N док	Подпись	Дата
Разраб.	Чижов			<i>[Signature]</i>	03.24
Провер.	Корзик			<i>[Signature]</i>	03.24
Н.контр.	Чижов			<i>[Signature]</i>	03.24
Утверд.	Корзик			<i>[Signature]</i>	03.24

08/ПР/2023-АР

Комплекс Храма святого Серафима Саровского
по ул. Белецкого в г. Минске

Духовно-просветительский центр
с колокольней №2, 2а по г.п.

Стадия	Лист	Листов
ПП	17	

Разрез 1-1

ЗАО "Инсервисстрой"

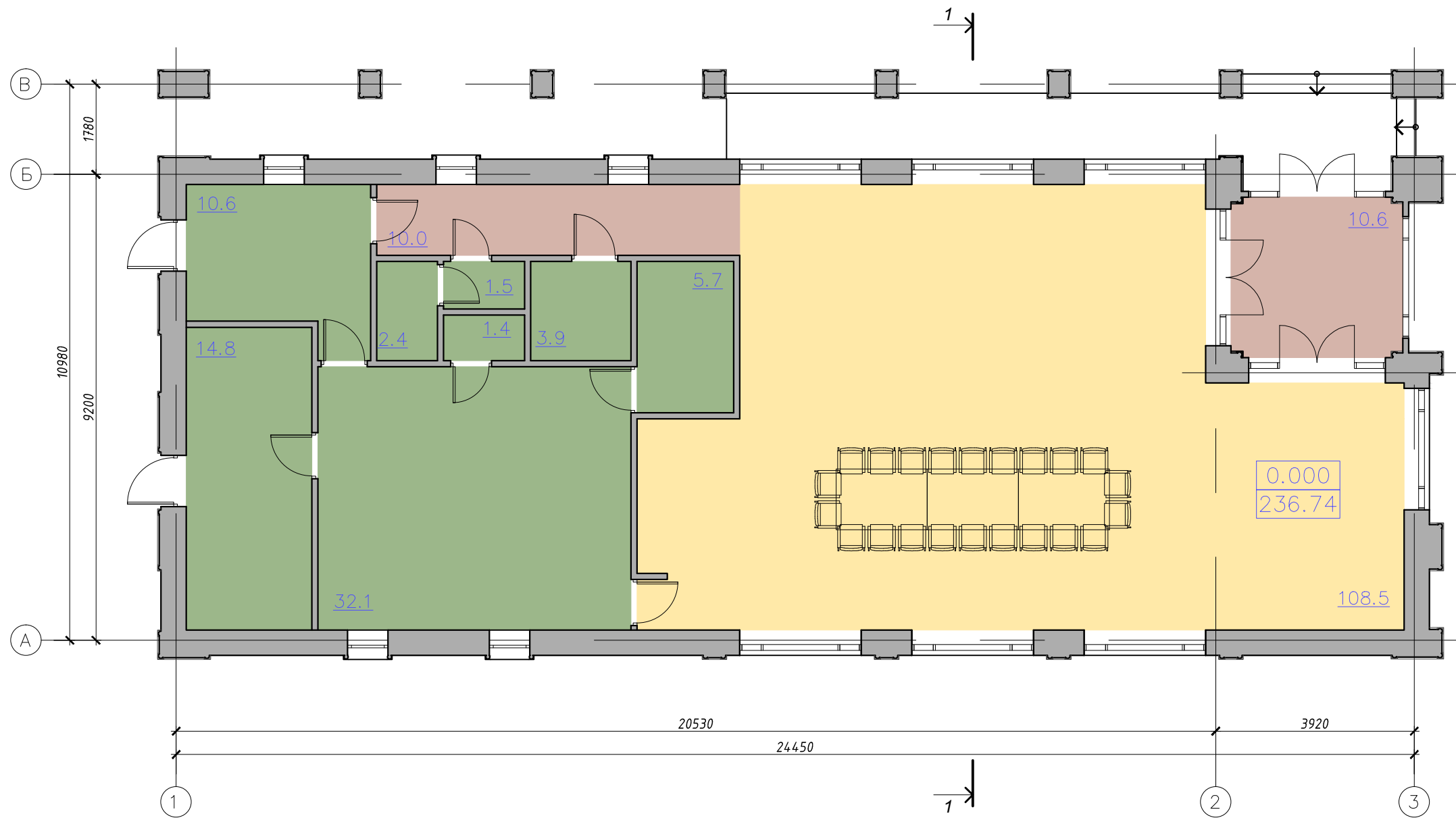

ОБОЗНАЧЕНИЕ ФУНКЦИОНАЛЬНЫХ ЗОН

- помещение общественного назначения (обеденный зал трапезной)
- помещения общего пользования
- служебные и вспомогательные помещения

Име Н подл

Подпись и дата

Взамен инв. №

						08/ПР/2023-АР			
						Комплекс Храма святого Серафима Саровского по ул. Белецкого в г. Минске			
Изм	Колич	Лист	№ док	Подпись	Дата	Трапезная (№15 по г.п.)	Стадия	Лист	Листов
							ПП	18	
Разраб.	Чижов				03.24	План на отм. 0.000. М 1:100	ЗАО "Инсервисстрой"		
Провер.	Корзик				03.24				
И.контр.	Чижов				03.24				
Утверд.	Корзик				03.24				



Инв. № подл.
 Подпись и дата
 Взамен инв. №

						08/ПР/2023-АР			
						Комплекс Храма святого Серафима Саровского по ул. Белецкого в г. Минске			
Изм	Колич	Лист	№ док	Подпись	Дата	Трапезная (№15 по г.п.)	Стадия	Лист	Листов
							ПП	19	
Разраб.	Чижов				03.24	Фасады в осях 3-1, А-В. М 1:100	ЗАО "Инсервисстрой"		
Провер.	Корзик				03.24				
Н.контр.	Чижов				03.24				
Утверд.	Корзик				03.24				



Име N подл

Подпись и дата

Взамен инв. N

						08/ПР/2023-АР			
						Комплекс Храма святого Серафима Саровского по ул. Белецкого в г. Минске			
Изм	Колич	Лист	N док	Подпись	Дата	Трапезная (№15 по г.п.)	Стадия	Лист	Листов
							ПП	20	
Разраб.	Чижов				03.24	Фасады в осях 1-3, В-А. М 1:100	ЗАО "Инсервисстрой"		
Провер.	Корзик				03.24				
Н.контр.	Чижов				03.24				
Утверд.	Корзик				03.24				

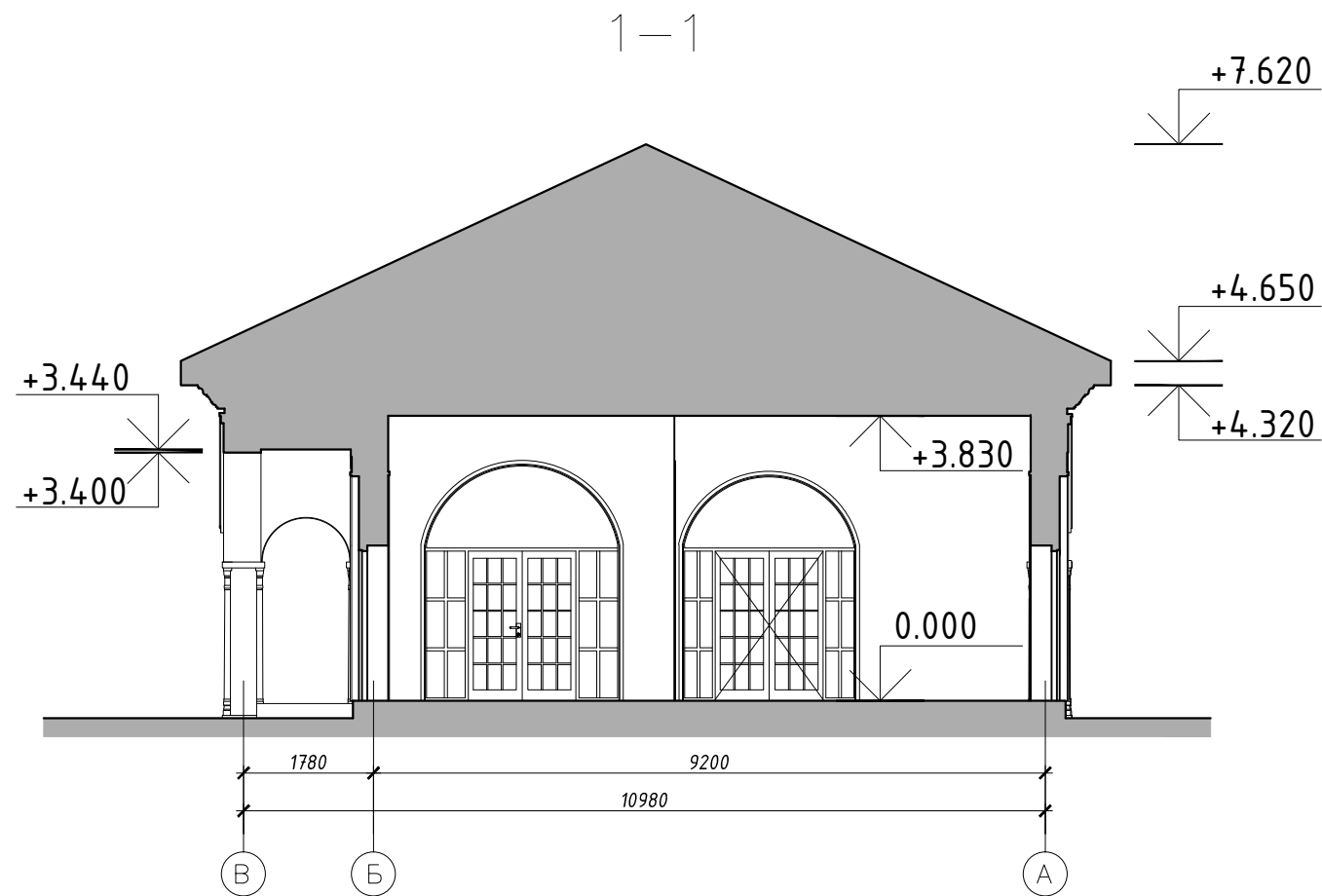

Име Н подл

Подпись и дата

Взамен инв. N

						08/ПР/2023-АР			
						Комплекс Храма святого Серафима Саровского по ул. Белецкого в г. Минске			
Изм	Колич	Лист	N док	Подпись	Дата	Трапезная (№15 по г.п.)	Стадия	Лист	Листов
							ПП	21	
Разраб.	Чижов				03.24	Разрез 1-1. М 1:100	ЗАО "Инсервисстрой"		
Провер.	Корзик				03.24				
Н.контр.	Чижов				03.24				
Утверд.	Корзик				03.24				