



PROEKT BEL KONTROL
ENGINEERING TEAM

Участок № 3, 3/1, 3/2, 3/3, 3/4, 3/5, 3/6, 3/7, 3/8, 3/9, 3/10, 3/11, 3/12, 3/13, 3/14, 3/15, 3/16, 3/17, 3/18, 3/19, 3/20, 3/21, 3/22, 3/23, 3/24, 3/25, 3/26, 3/27, 3/28, 3/29, 3/30, 3/31, 3/32, 3/33, 3/34, 3/35, 3/36, 3/37, 3/38, 3/39, 3/40, 3/41, 3/42, 3/43, 3/44, 3/45, 3/46, 3/47, 3/48, 3/49, 3/50, 3/51, 3/52, 3/53, 3/54, 3/55, 3/56, 3/57, 3/58, 3/59, 3/60, 3/61, 3/62, 3/63, 3/64, 3/65, 3/66, 3/67, 3/68, 3/69, 3/70, 3/71, 3/72, 3/73, 3/74, 3/75, 3/76, 3/77, 3/78, 3/79, 3/80, 3/81, 3/82, 3/83, 3/84, 3/85, 3/86, 3/87, 3/88, 3/89, 3/90, 3/91, 3/92, 3/93, 3/94, 3/95, 3/96, 3/97, 3/98, 3/99, 3/100, 3/101, 3/102, 3/103, 3/104, 3/105, 3/106, 3/107, 3/108, 3/109, 3/110, 3/111, 3/112, 3/113, 3/114, 3/115, 3/116, 3/117, 3/118, 3/119, 3/120, 3/121, 3/122, 3/123, 3/124, 3/125, 3/126, 3/127, 3/128, 3/129, 3/130, 3/131, 3/132, 3/133, 3/134, 3/135, 3/136, 3/137, 3/138, 3/139, 3/140, 3/141, 3/142, 3/143, 3/144, 3/145, 3/146, 3/147, 3/148, 3/149, 3/150, 3/151, 3/152, 3/153, 3/154, 3/155, 3/156, 3/157, 3/158, 3/159, 3/160, 3/161, 3/162, 3/163, 3/164, 3/165, 3/166, 3/167, 3/168, 3/169, 3/170, 3/171, 3/172, 3/173, 3/174, 3/175, 3/176, 3/177, 3/178, 3/179, 3/180, 3/181, 3/182, 3/183, 3/184, 3/185, 3/186, 3/187, 3/188, 3/189, 3/190, 3/191, 3/192, 3/193, 3/194, 3/195, 3/196, 3/197, 3/198, 3/199, 3/200, 3/201, 3/202, 3/203, 3/204, 3/205, 3/206, 3/207, 3/208, 3/209, 3/210, 3/211, 3/212, 3/213, 3/214, 3/215, 3/216, 3/217, 3/218, 3/219, 3/220, 3/221, 3/222, 3/223, 3/224, 3/225, 3/226, 3/227, 3/228, 3/229, 3/230, 3/231, 3/232, 3/233, 3/234, 3/235, 3/236, 3/237, 3/238, 3/239, 3/240, 3/241, 3/242, 3/243, 3/244, 3/245, 3/246, 3/247, 3/248, 3/249, 3/250, 3/251, 3/252, 3/253, 3/254, 3/255, 3/256, 3/257, 3/258, 3/259, 3/260, 3/261, 3/262, 3/263, 3/264, 3/265, 3/266, 3/267, 3/268, 3/269, 3/270, 3/271, 3/272, 3/273, 3/274, 3/275, 3/276, 3/277, 3/278, 3/279, 3/280, 3/281, 3/282, 3/283, 3/284, 3/285, 3/286, 3/287, 3/288, 3/289, 3/290, 3/291, 3/292, 3/293, 3/294, 3/295, 3/296, 3/297, 3/298, 3/299, 3/300, 3/301, 3/302, 3/303, 3/304, 3/305, 3/306, 3/307, 3/308, 3/309, 3/310, 3/311, 3/312, 3/313, 3/314, 3/315, 3/316, 3/317, 3/318, 3/319, 3/320, 3/321, 3/322, 3/323, 3/324, 3/325, 3/326, 3/327, 3/328, 3/329, 3/330, 3/331, 3/332, 3/333, 3/334, 3/335, 3/336, 3/337, 3/338, 3/339, 3/340, 3/341, 3/342, 3/343, 3/344, 3/345, 3/346, 3/347, 3/348, 3/349, 3/350, 3/351, 3/352, 3/353, 3/354, 3/355, 3/356, 3/357, 3/358, 3/359, 3/360, 3/361, 3/362, 3/363, 3/364, 3/365, 3/366, 3/367, 3/368, 3/369, 3/370, 3/371, 3/372, 3/373, 3/374, 3/375, 3/376, 3/377, 3/378, 3/379, 3/380, 3/381, 3/382, 3/383, 3/384, 3/385, 3/386, 3/387, 3/388, 3/389, 3/390, 3/391, 3/392, 3/393, 3/394, 3/395, 3/396, 3/397, 3/398, 3/399, 3/400, 3/401, 3/402, 3/403, 3/404, 3/405, 3/406, 3/407, 3/408, 3/409, 3/410, 3/411, 3/412, 3/413, 3/414, 3/415, 3/416, 3/417, 3/418, 3/419, 3/420, 3/421, 3/422, 3/423, 3/424, 3/425, 3/426, 3/427, 3/428, 3/429, 3/430, 3/431, 3/432, 3/433, 3/434, 3/435, 3/436, 3/437, 3/438, 3/439, 3/440, 3/441, 3/442, 3/443, 3/444, 3/445, 3/446, 3/447, 3/448, 3/449, 3/450, 3/451, 3/452, 3/453, 3/454, 3/455, 3/456, 3/457, 3/458, 3/459, 3/460, 3/461, 3/462, 3/463, 3/464, 3/465, 3/466, 3/467, 3/468, 3/469, 3/470, 3/471, 3/472, 3/473, 3/474, 3/475, 3/476, 3/477, 3/478, 3/479, 3/480, 3/481, 3/482, 3/483, 3/484, 3/485, 3/486, 3/487, 3/488, 3/489, 3/490, 3/491, 3/492, 3/493, 3/494, 3/495, 3/496, 3/497, 3/498, 3/499, 3/500, 3/501, 3/502, 3/503, 3/504, 3/505, 3/506, 3/507, 3/508, 3/509, 3/510, 3/511, 3/512, 3/513, 3/514, 3/515, 3/516, 3/517, 3/518, 3/519, 3/520, 3/521, 3/522, 3/523, 3/524, 3/525, 3/526, 3/527, 3/528, 3/529, 3/530, 3/531, 3/532, 3/533, 3/534, 3/535, 3/536, 3/537, 3/538, 3/539, 3/540, 3/541, 3/542, 3/543, 3/544, 3/545, 3/546, 3/547, 3/548, 3/549, 3/550, 3/551, 3/552, 3/553, 3/554, 3/555, 3/556, 3/557, 3/558, 3/559, 3/560, 3/561, 3/562, 3/563, 3/564, 3/565, 3/566, 3/567, 3/568, 3/569, 3/570, 3/571, 3/572, 3/573, 3/574, 3/575, 3/576, 3/577, 3/578, 3/579, 3/580, 3/581, 3/582, 3/583, 3/584, 3/585, 3/586, 3/587, 3/588, 3/589, 3/590, 3/591, 3/592, 3/593, 3/594, 3/595, 3/596, 3/597, 3/598, 3/599, 3/600, 3/601, 3/602, 3/603, 3/604, 3/605, 3/606, 3/607, 3/608, 3/609, 3/610, 3/611, 3/612, 3/613, 3/614, 3/615, 3/616, 3/617, 3/618, 3/619, 3/620, 3/621, 3/622, 3/623, 3/624, 3/625, 3/626, 3/627, 3/628, 3/629, 3/630, 3/631, 3/632, 3/633, 3/634, 3/635, 3/636, 3/637, 3/638, 3/639, 3/640, 3/641, 3/642, 3/643, 3/644, 3/645, 3/646, 3/647, 3/648, 3/649, 3/650, 3/651, 3/652, 3/653, 3/654, 3/655, 3/656, 3/657, 3/658, 3/659, 3/660, 3/661, 3/662, 3/663, 3/664, 3/665, 3/666, 3/667, 3/668, 3/669, 3/670, 3/671, 3/672, 3/673, 3/674, 3/675, 3/676, 3/677, 3/678, 3/679, 3/680, 3/681, 3/682, 3/683, 3/684, 3/685, 3/686, 3/687, 3/688, 3/689, 3/690, 3/691, 3/692, 3/693, 3/694, 3/695, 3/696, 3/697, 3/698, 3/699, 3/700, 3/701, 3/702, 3/703, 3/704, 3/705, 3/706, 3/707, 3/708, 3/709, 3/710, 3/711, 3/712, 3/713, 3/714, 3/715, 3/716, 3/717, 3/718, 3/719, 3/720, 3/721, 3/722, 3/723, 3/724, 3/725, 3/726, 3/727, 3/728, 3/729, 3/730, 3/731, 3/732, 3/733, 3/734, 3/735, 3/736, 3/737, 3/738, 3/739, 3/740, 3/741, 3/742, 3/743, 3/744, 3/745, 3/746, 3/747, 3/748, 3/749, 3/750, 3/751, 3/752, 3/753, 3/754, 3/755, 3/756, 3/757, 3/758, 3/759, 3/760, 3/761, 3/762, 3/763, 3/764, 3/765, 3/766, 3/767, 3/768, 3/769, 3/770, 3/771, 3/772, 3/773, 3/774, 3/775, 3/776, 3/777, 3/778, 3/779, 3/780, 3/781, 3/782, 3/783, 3/784, 3/785, 3/786, 3/787, 3/788, 3/789, 3/790, 3/791, 3/792, 3/793, 3/794, 3/795, 3/796, 3/797, 3/798, 3/799, 3/800, 3/801, 3/802, 3/803, 3/804, 3/805, 3/806, 3/807, 3/808, 3/809, 3/810, 3/811, 3/812, 3/813, 3/814, 3/815, 3/816, 3/817, 3/818, 3/819, 3/820, 3/821, 3/822, 3/823, 3/824, 3/825, 3/826, 3/827, 3/828, 3/829, 3/830, 3/831, 3/832, 3/833, 3/834, 3/835, 3/836, 3/837, 3/838, 3/839, 3/840, 3/841, 3/842, 3/843, 3/844, 3/845, 3/846, 3/847, 3/848, 3/849, 3/850, 3/851, 3/852, 3/853, 3/854, 3/855, 3/856, 3/857, 3/858, 3/859, 3/860, 3/861, 3/862, 3/863, 3/864, 3/865, 3/866, 3/867, 3/868, 3/869, 3/870, 3/871, 3/872, 3/873, 3/874, 3/875, 3/876, 3/877, 3/878, 3/879, 3/880, 3/881, 3/882, 3/883, 3/884, 3/885, 3/886, 3/887, 3/888, 3/889, 3/890, 3/891, 3/892, 3/893, 3/894, 3/895, 3/896, 3/897, 3/898, 3/899, 3/900, 3/901, 3/902, 3/903, 3/904, 3/905, 3/906, 3/907, 3/908, 3/909, 3/910, 3/911, 3/912, 3/913, 3/914, 3/915, 3/916, 3/917, 3/918, 3/919, 3/920, 3/921, 3/922, 3/923, 3/924, 3/925, 3/926, 3/927, 3/928, 3/929, 3/930, 3/931, 3/932, 3/933, 3/934, 3/935, 3/936, 3/937, 3/938, 3/939, 3/940, 3/941, 3/942, 3/943, 3/944, 3/945, 3/946, 3/947, 3/948, 3/949, 3/950, 3/951, 3/952, 3/953, 3/954, 3/955, 3/956, 3/957, 3/958, 3/959, 3/960, 3/961, 3/962, 3/963, 3/964, 3/965, 3/966, 3/967, 3/968, 3/969, 3/970, 3/971, 3/972, 3/973, 3/974, 3/975, 3/976, 3/977, 3/978, 3/979, 3/980, 3/981, 3/982, 3/983, 3/984, 3/985, 3/986, 3/987, 3/988, 3/989, 3/990, 3/991, 3/992, 3/993, 3/994, 3/995, 3/996, 3/997, 3/998, 3/999, 4000



ООО «ПроектБелКонтроль»

УНП 692200347

р/с BY33POIS30120136719401933001

в ОАО «Паритетбанк», POISBY2X,

г.Минск, ул. Киселева, 61А, УНП банка 100233809

220035, г.Минск, ул. Тимирязева, д. 72, оф. 9005, а/я 14

+375 (29) 622-88-66, +375 (17) 317-77-77

e-mail: pbk3177777@gmail.com, www.proektbel.by

Архитектурно-планировочная концепция

"Реконструкция зданий специализированных для образования и (или) воспитания под здание административно-хозяйственное по адресу: г.Минск, ул.Короля 3, 3/1"

Ведомость строительных чертежей основного комплекта

Лист	Наименование	Примечание
1	Общие данные	
2,3	Генеральный план . М 1:500	

Показатели по генеральному плану

Наименование	Величина показателя	Прим.
1. Площадь участка в границе работ, га	0,1967	
2. Площадь застройки ,м2	601,0	
3. Площадь покрытия ,м2	1058,0	
4. Площадь озеленения ,м2	308,0	

Ведомость ссылочных и прилагаемых документов

Обозначение	Наименование	Примечание
	<u>Ссылочные документы</u>	
СТБ 2235-2011	Условные графические обозначения и изображения элементов генпланов	

Согласовано:

Инв. № подл. Подп. и дата Взам. инв. №

01-10-2025-ГП.ППД											
3, 3/1" ()											
Изм.	Кол.	Лист	№ док.	Подпись	Дата						
ГИП		Мильчанова			11.25						
Разработал		Ляховский			11.25						
Проверил		Ляховский			11.25						
Утвердил		Дармель			11.25						
Контроль		Дармель			11.25						
Общие данные					<table border="1" style="width: 100%; border-collapse: collapse;"> <tr> <td>Стадия</td> <td>Лист</td> <td>Листов</td> </tr> <tr> <td style="text-align: center;">ПП</td> <td style="text-align: center;">1</td> <td style="text-align: center;">3</td> </tr> </table>	Стадия	Лист	Листов	ПП	1	3
Стадия	Лист	Листов									
ПП	1	3									
					000 "ПроектБелКонтроль" г. Минск						

Ситуационная схема

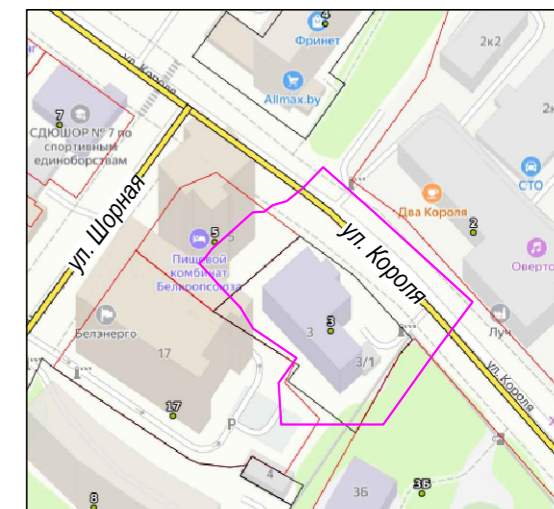

Экспликация зданий и сооружений

Номер на плане	Наименование	Примечание
1	Реконструируемое здание	реконстр.
2	Парковка на 6 м/мест, в т.ч. 1 для ФОЛ	проект.
3	Парковка на 8 м/мест	проект.

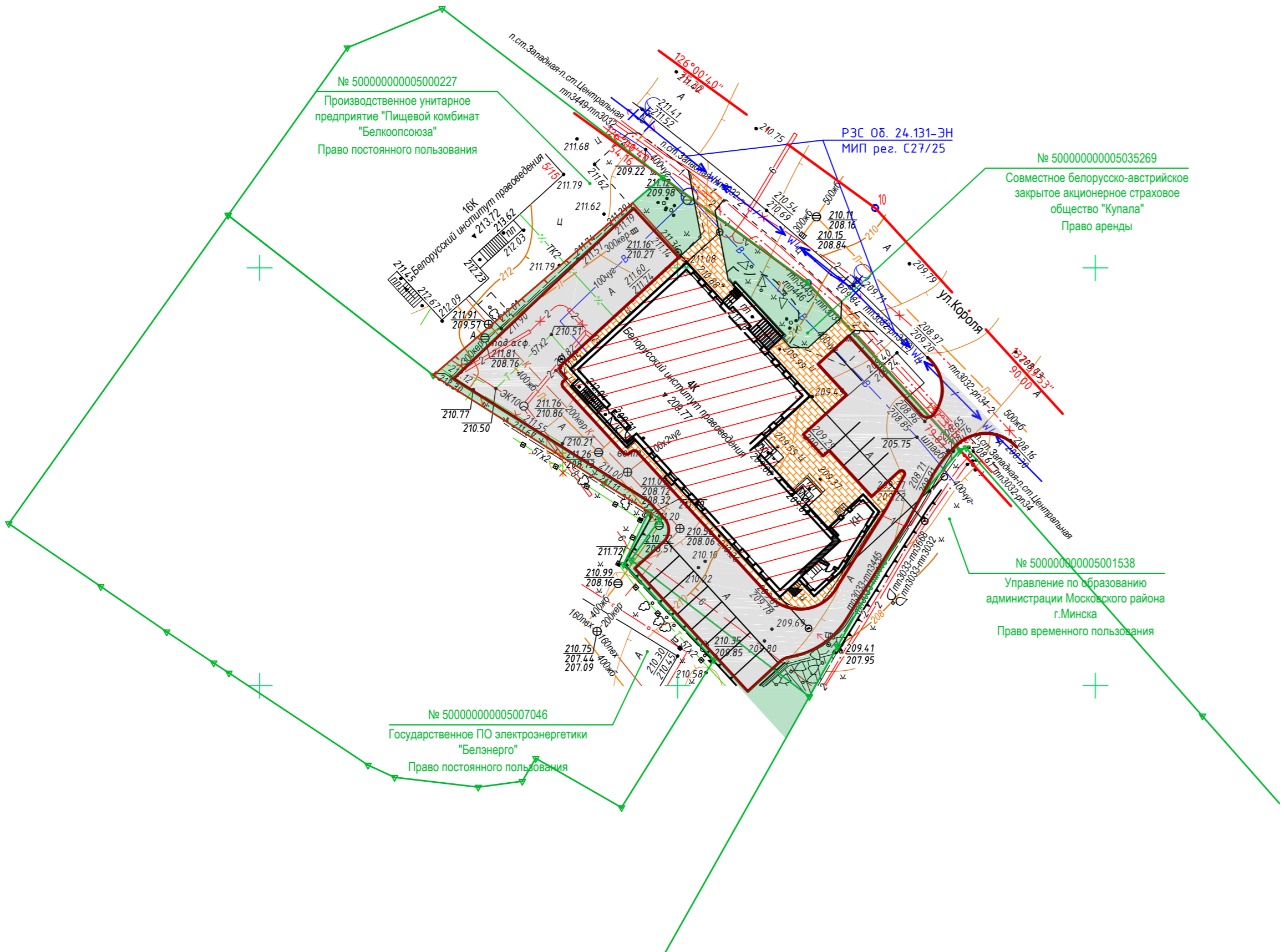

Коммунальное унитарное предприятие «Минский городской центр инженерно-геодезических услуг» инженерно-топографический план **ЗАРЕГИСТРИРОВАН** № 252854 17 сентября 2025 г. инженерно-геодезические изыскания выполнены: 20 августа 2025 г. Начальник отдела формирования и ведения фонда материалов инженерных изысканий **О.И. Русак** (ф.и.о.)



УП "Минскинжпроект"
Красные линии нанесены
Ранее запроектированные сети нанесены
"27" августа 2025г.
Нач. отд. (Савицкий)
Инженер (Бакулина)
25.2115

Частное предприятие "Алиада"
участки землепользования нанесены
"20" августа 2025 г.
Жваник Е.И. (подпись)
Договор с ГУП НКА № СИТ-Г от 24.04.2015 г. УП Алиада

Условные обозначения:





- реконструируемое здание
- проектируемые тротуары и отмстка из плитки
- проектируемое озеленение
- проектируемые проезды и парковки из асфальтобетона

Система координат г.Минск Система высот Балтийская з.з № 2854 от 07.08.2025г. Планшет: -1-1,2

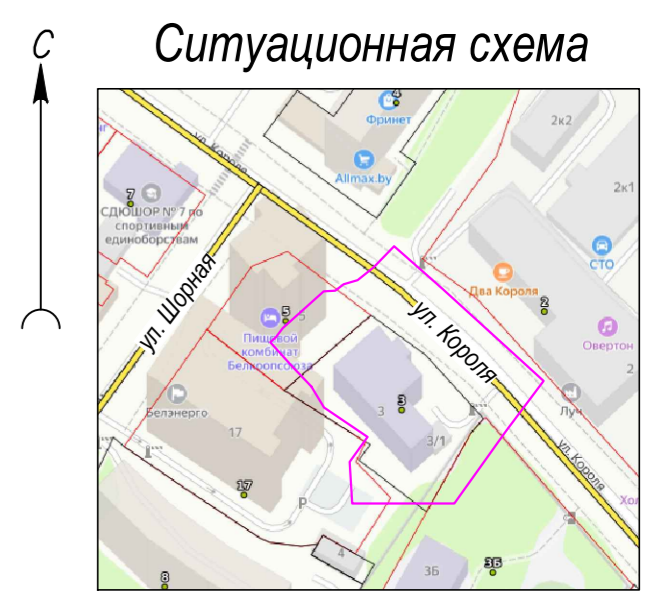
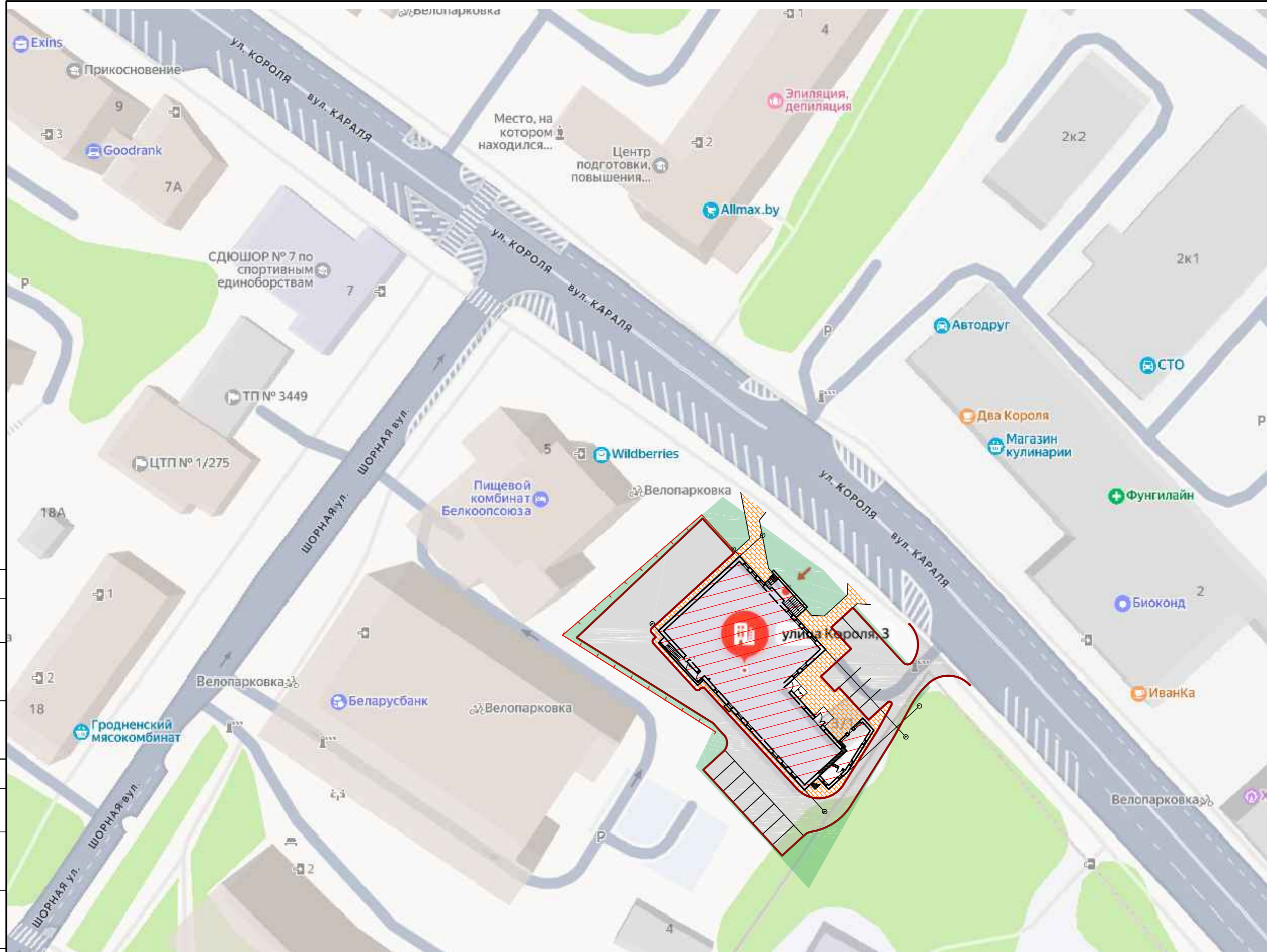
31-ИТП/07-2025						
«Реконструкция капитальных строений №500/С-32921, №500/С-34065, расположенных по адресу: г.Минск, ул. Короля, 3, 3/1»						
Заказчик: СЗАО "Страхования компания "Купала"				Стадия	Лист	Листов
					1	1
Изм.	Кол.уч.	Лист	№ док.	Подп.	Дата	
Директор	Жваник			<u>(подпись)</u>	08.2025	
Провер.	Левиев			<u>(подпись)</u>	08.2025	
Исполнит.	Лыско			<u>(подпись)</u>	08.2025	
ИНЖЕНЕРНО-ТОПОГРАФИЧЕСКИЙ ПЛАН М 1:500						Частное предприятие "Алиада" +375296541378 info@alidada.by

01-10-2025-ГП.ППД						
3. 3/1"						
Изм.	Кол.уч.	Лист	№ док.	Подпись	Дата	
ГИП	Мильчанова			<u>(подпись)</u>	11.25	
Разработал	Ляховский			<u>(подпись)</u>	11.25	
Проверил	Ляховский			<u>(подпись)</u>	11.25	
Утвердил	Дармель			<u>(подпись)</u>	11.25	
Нконтроль	Дармель			<u>(подпись)</u>	11.25	
Генеральный план М1:500						000 "ПроектБелКонтроль" г. Минск



- Условные обозначения:
-  реконструируемое здание
 -  проектируемые тротуары и отмостка из плитки
 -  проектируемое озеленение
 -  проектируемые проезды и парковки из асфальтобетона

УП "Минскинжпроект"
 Красные линии нанесены
 Ранее запроектированные сети нанесены
 "27" августа 2025г.
 Нач. отд. (Савицкий)
 Инженер (Бакулина)
 25.2115

Частное предприятие "Алидада"
 участки землепользования нанесены
 "20" августа 2025 г.
Жваник Е.И.
 Договор с ГУП НКА № СИТ-Г от 24.04.2015 г. УП Алидада

Коммунальное унитарное предприятие
 «Минский городской центр инженерных услуг»
ЗАРЕГИСТРИРОВАН
 № 252854 17 сентября 2025 г.
 инженерно-геодезические изыскания
 выполнены: август 2025 г.
 Начальник отдела формирования и ведения
 дела в натуральном инженерных изысканий
О.И. Русак
 (Ф.И.О.)



Экспликация зданий и сооружений

Номер на плане	Наименование	Примечание
1	Реконструируемое здание	реконстр.
2	Парковка на 6 м/мест, 6 т.ч. 1 для ФОЛ	проект.
3	Парковка на 8 м/мест	проект.

Система координат г. Минск
 Система высот Балтийская

з.з № 2854 от 07.08.2025г.
 Планшет: -1-1,2

31-ИТП/07-2025						01-10-2025-ГП.ППД								
«Реконструкция капитальных строений №500/С-32921, №500/С-34065, расположенных по адресу: г.Минск, ул. Короля, 3, 3/1»						Реконструкция зданий специализированных для образования и (или) воспитания под здание административно-хозяйственное по адресу: г.Минск, ул.Короля 3, 3/1								
Изм.	Кол.уч.	Лист	№.док.	Подп.	Дата	Изм.	Кол.уч.	Лист	№.док.	Подпись	Дата	Изм.	Лист	Листов
Заказчик: СЗАО "Страхования компания "Купала"						Генеральный план М1:500								
ИНЖЕНЕРНО-ТОПОГРАФИЧЕСКИЙ ПЛАН М 1:500						Частное предприятие "Алидада" +375296541378 info@alidada.by								
Директор	Жваник				08.2025	Стадия	Лист	Листов	ГИП	Мильчицкая	11.25	Стадия	Лист	Листов
Провер.	Левин				08.2025	1	1	1	Разработал	Ляховский	11.25	ПП	3	3
Исполнит.	Льско				08.2025				Проверил	Ляховский	11.25			
						Утвердил Дармель 11.25								
						Н.Контроль Дармель 11.25								

Ведомость чертежей комплекта

Лист	Наименование	Примечание
1	Общие данные	
2	Концепция оформления фасадов 1-7, Д-А	
3	Концепция оформления фасадов 7-1, А-Д	
4	Виды 1..4	
5	Вид 5	
6	План на отм. 0,000	
7	План на отм. +3,300	
8	План на отм. +6,600	
9	План на отм. +9,900	

Краткая характеристика объекта

1. За условную отметку 0,000 принят уровень чистого пола 1-го этажа.
2. Степень огнестойкости – III по СН 2.02.05–2020.
3. Класс по функциональной пожарной опасности – Ф4.3 согласно СН 2.02.05–2020.
4. Уровень ответственности здания – II в соответствии с ГОСТ 27751–88.
5. Класс сложности здания – К–4 согласно СН 3.02.07–2020.
6. Здание 4–этажное с техническим чердаком. Подземные этажи отсутствуют.
7. Здание отапливаемое. Приведенное сопротивление теплопередаче наружных ограждающих конструкций: стены – не менее 3,2 м²°С/Вт; покрытие и пол – не менее 6,0 м²°С/Вт; заполнение световых проемов – не менее 1,0 м²°С/Вт; заполнение дверных проемов в наружных стенах – не менее 0,56 м²°С/Вт.
8. Водосток внутренний.

Общие сведения

1. Проект реконструкции включает решения, направленные как на восстановление эксплуатационных качеств здания с приведением их в соответствие с действующими строительными нормами, так и ряд мероприятий, направленных на обеспечение потребностей эксплуатирующей организации в связи с использованием здания по новому функциональному назначению. К основным мероприятиям, предусмотренным проектом, относятся:
 - ремонт и замена строительных конструкций и элементов здания согласно рекомендациям заключения о детальном обследовании технического состояния строительных конструкций;
 - организация вертикальной коммуникации внутри здания – устройство пассажирского лифта;
 - тепловая модернизация наружных ограждающих конструкций;
 - мероприятия, направленные на обеспечение безбарьерной среды для физически ослабленных лиц.
2. В части здания, расположенной в осях 1–3, проектом предусмотрено размещение арендных помещений административного назначения. В осях 3–7 – размещение организации страхования. Общая расчетная вместимость здания – 140 работников и 30 одновременно пребывающих посетителей.
3. Проектные решения приняты согласно СН 2.02.05–2020 “Пожарная безопасность зданий и сооружений”, СН 3.02.02–2019 “Общественные здания”, СН 3.02.11–2020 “Административные и бытовые здания”, СН 3.02.12–2020 “Среда обитания для физически ослабленных лиц”, СН 2.04.02–2020 “Здания и сооружения. Энергетическая эффективность”.

Технико-экономические показатели

Наименование	Общая площадь, м ²	Полезная площадь, м ²	Расчетная площадь, м ²	Площадь застройки, м ²	Строительный объем, м ³
Здание после реконструкции	1983,7	1692,3	1489	657,2	7402,3
в т. ч. 1 этаж	526,9	442,6	327,5	–	–
в т. ч. 2 этаж	470,4	405,3	397,3	–	–
в т. ч. 3 этаж	493,2	424,9	396,2	–	–
в т. ч. 4 этаж	493,2	419,5	368	–	–
в т. ч. технический чердак	20,6	20,6	–	–	–

Ведомость отделки фасадов

Поз.	Наименование элемента фасада	Наименование материала отделки	Наименование или номер эталона цвета	Примечание
1	Стены нижней части здания	Фиброцементные панели с имитацией клинкерной кладки в составе навесной вентилируемой фасадной системы	CW2204GC	По аналогу системы Ktew
2	Основные плоскости стен	Фиброцементные панели с фактурным покрытием в составе навесной вентилируемой фасадной системы	NS-007	По аналогу LATONIT DECOR
3		Фиброцементные панели, окрашенные в массу в составе навесной вентилируемой фасадной системы	CS-006	По аналогу LATONIT DECOR
4	Участки стен между оконными проемами	Фиброцементные панели, окрашенные в массу в составе навесной вентилируемой фасадной системы	D 000 40 00	По аналогу LATONIT COLOR
5		Фиброцементные панели, окрашенные в массу в составе навесной вентилируемой фасадной системы	CS-006	По аналогу LATONIT DECOR
6	Окна, витражи	Алюминиевый профиль с заводской покраской	RAL 7024	
7	Двери	Алюминиевый профиль с заводской покраской	RAL 7024	
8	Оконные ограждения	Стальной профиль, окрашенный эмалью	RAL 7024	
9	Наружные лестницы	Стальной профиль, окрашенный эмалью	RAL 7024	

01-10-2025-AP

Реконструкция зданий специализированных для образования и (или) воспитания под здание административно-хозяйственное по адресу: г. Минск, ул. Короля Э. Э/1

Изм.	Кол. уч.	Лист	№ док.	Подп.	Дата	Стадия	Лист	Листов
ГИП		Мильчанина		<i>Мильчанина</i>	11.25	ПП	1	9
Разработал		Полупанова		<i>Полупанова</i>	11.25			
Проверил		Полупанова		<i>Полупанова</i>	11.25			
Утвердил		Дармель		<i>Дармель</i>	11.25	Общие данные	ООО “ПроектБелКонтроль” г. Минск	
Н. контроль		Дармель		<i>Дармель</i>	11.25			

Согласовано

Взам. инв. №

Подп. и дата

Инв. № подл.

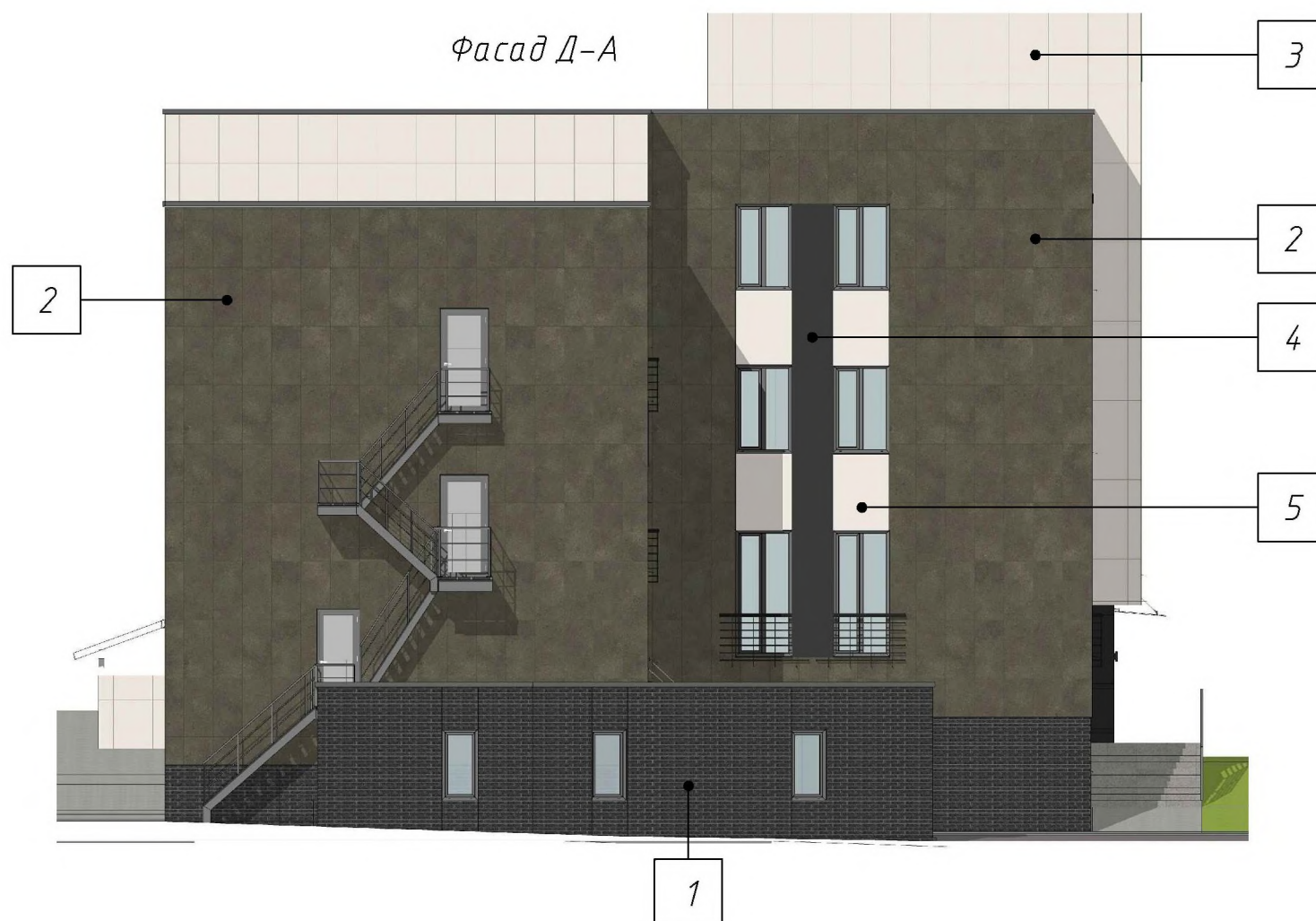

Ведомость отделки фасадов см. лист 1

						01-10-2025-AP					
						Реконструкция зданий специализированных для образования и (или) воспитания под здание административно-хозяйственное по адресу: г. Минск, ул. Короля Э, Э/1					
Изм.	Кол. уч.	Лист	№ док.	Подп.	Дата	Стадия	Лист	Листов			
ГИП		Мильчанина		<i>[Signature]</i>	11.25				ПП	2	
Разработал		Полупанова		<i>[Signature]</i>	11.25						
Проверил		Полупанова		<i>[Signature]</i>	11.25						
Утвердил		Дармель		<i>[Signature]</i>	11.25	Концепция оформления фасадов 1-7, Д-А		ООО "ПроектБелКонтроль" г. Минск			
Н. контроль		Дармель		<i>[Signature]</i>	11.25						

Согласовано

Взам. инв. №

Подп. и дата

Инв. № подл.

Фасад 7-1

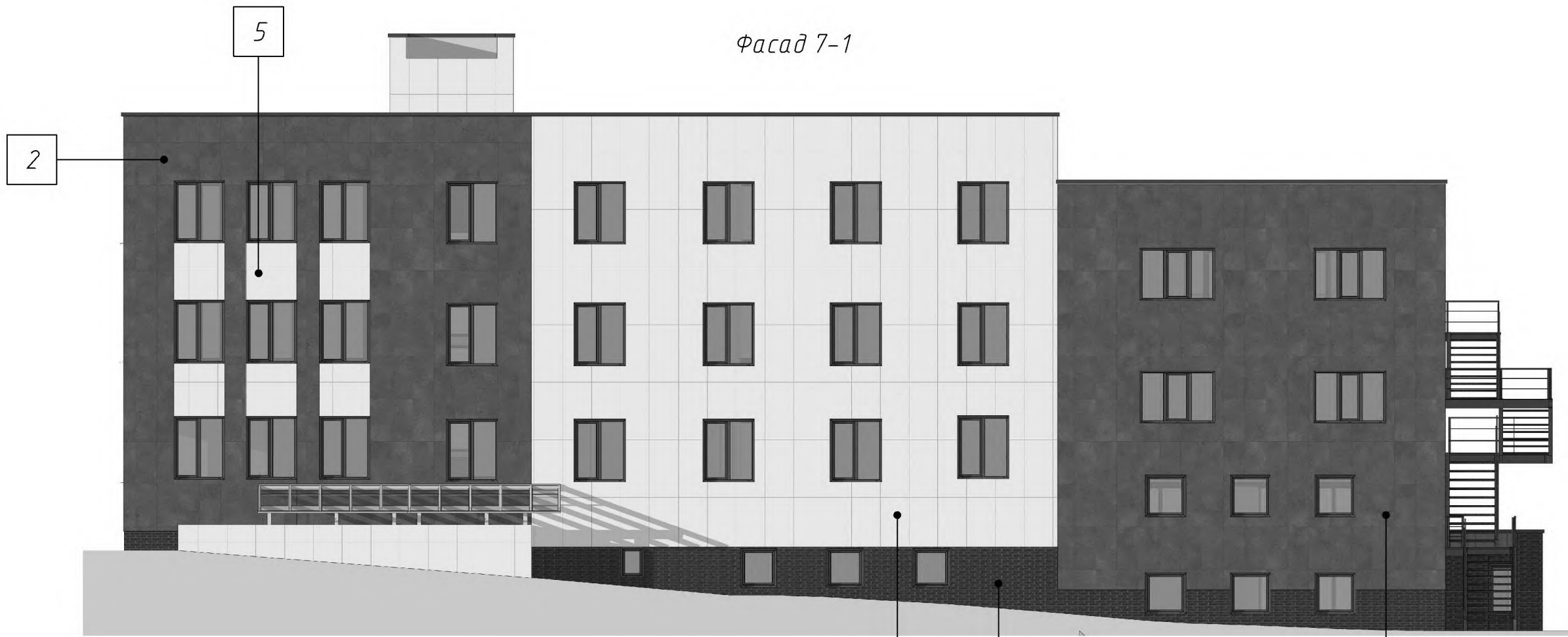

Фасад А-Д

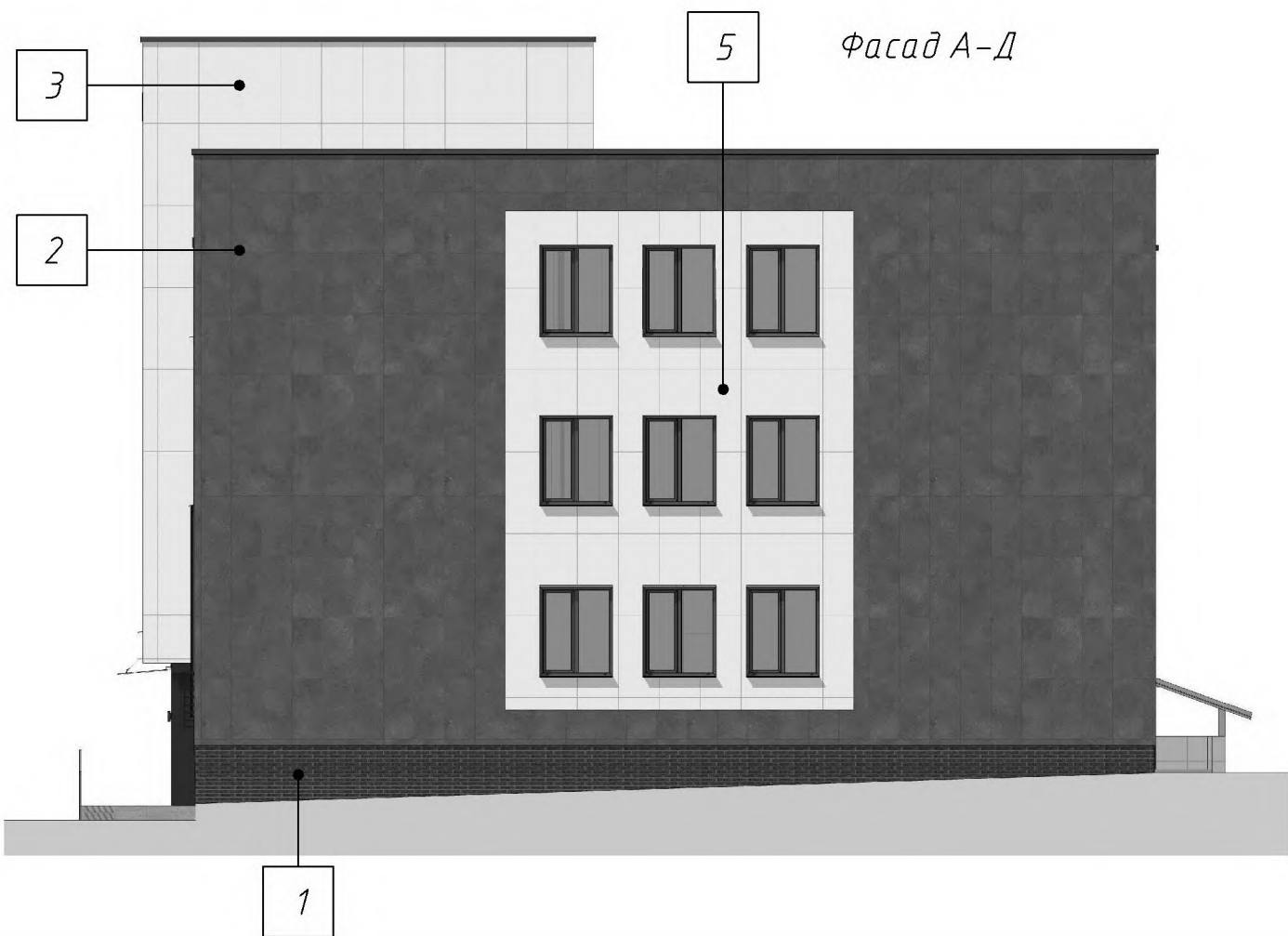

Ведомость отделки фасадов см. лист 1

Согласовано				
Взам. инв. №				
Подп. и дата				
Инв. № подл.				

						01-10-2025-AP					
						Реконструкция зданий специализированных для образования и (или) воспитания под здание административно-хозяйственное по адресу: г. Минск, ул. Короля Э. Э/1					
Изм.	Кол. уч.	Лист	№ док.	Подп.	Дата	Стадия	Лист	Листов			
ГИП		Мильчанина		<i>[Signature]</i>	11.25				ПП	3	
Разработал		Полупанова		<i>[Signature]</i>	11.25						
Проверил		Полупанова		<i>[Signature]</i>	11.25						
Утвердил		Дармель		<i>[Signature]</i>	11.25	Концепция оформления фасадов 7-1, А-Д		ООО "ПроектБелКонтроль" г. Минск			
Н. контроль		Дармель		<i>[Signature]</i>	11.25						

Вид 1



Вид 2



Вид 3



Вид 4



Согласовано

Взам. инв. №

Подп. и дата

Инв. № подл.

						01-10-2025-AP		
						Реконструкция зданий специализированных для образования и (или) воспитания под здание административно-хозяйственное по адресу: г. Минск, ул. Короля Э. Э/1		
Изм.	Кол. уч.	Лист	№ док.	Подп.	Дата	Стадия	Лист	Листов
ГИП		Мильчанина		<i>[Signature]</i>	11.25			
Разработал		Полупанова		<i>[Signature]</i>	11.25			
Проверил		Полупанова		<i>[Signature]</i>	11.25			
Утвердил		Дармель		<i>[Signature]</i>	11.25	Виды 1...4		ООО "ПроектБелКонтроль" г. Минск
Н. контроль		Дармель		<i>[Signature]</i>	11.25			



Согласовано	
Взам. инв. №	
Подп. и дата	
Инв. № подл.	

						01-10-2025-AP			
						Реконструкция зданий специализированных для образования и (или) воспитания под здание административно-хозяйственное по адресу: г. Минск, ул. Короля Э. Э/1			
Изм.	Кол. уч.	Лист	№ док.	Подп.	Дата		Стадия	Лист	Листов
ГИП		Мильчанина		<i>[Signature]</i>	11.25			ПП	5
Разработал		Полупанова		<i>[Signature]</i>	11.25				
Проверил		Полупанова		<i>[Signature]</i>	11.25				
Утвердил		Дармель		<i>[Signature]</i>	11.25	Вид 5	ООО "ПроектБелКонтроль" г. Минск		
Н. контроль		Дармель		<i>[Signature]</i>	11.25				

Экспликация помещений на отм. 0,000

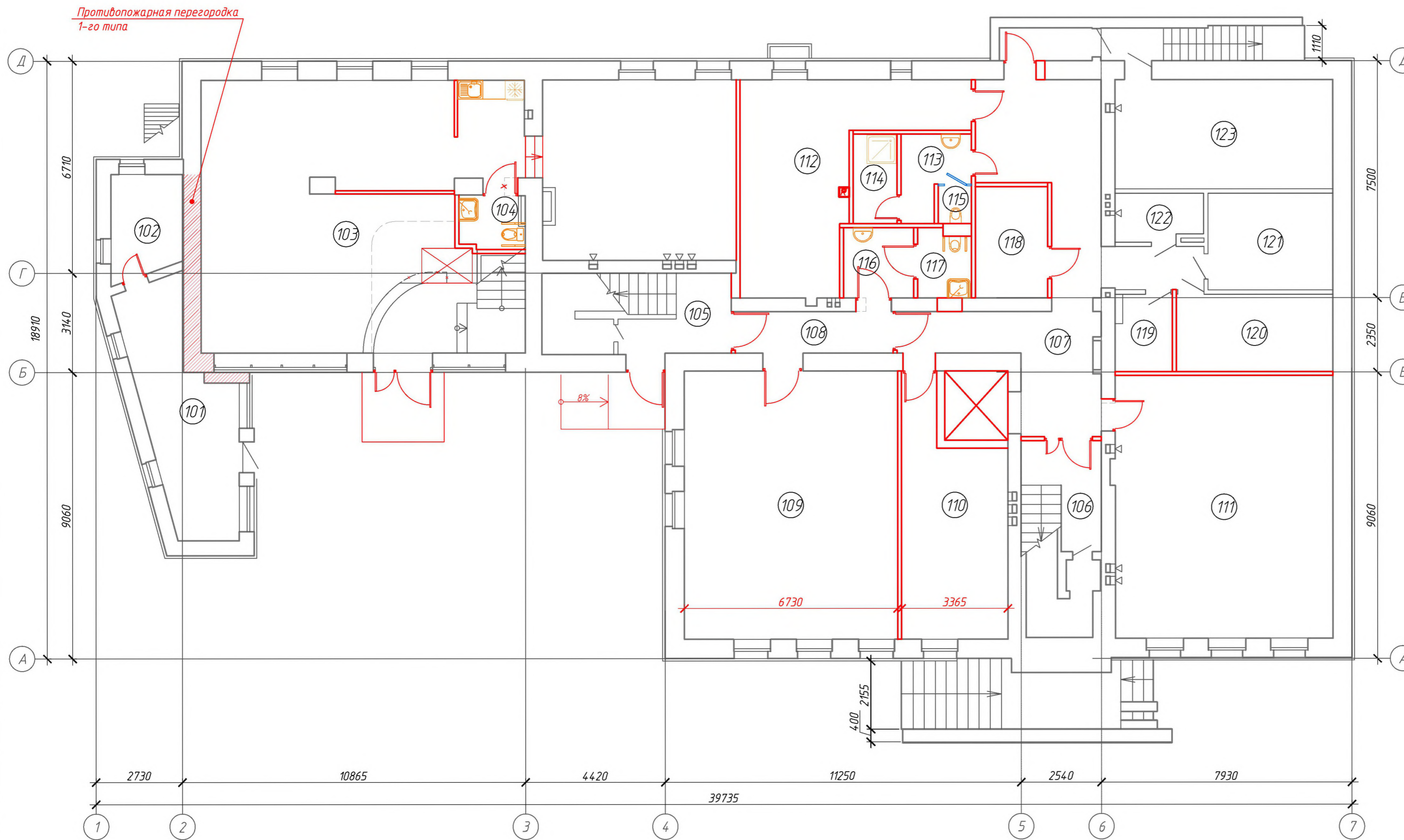

Номер помещения	Наименование	Площадь, м ²
101	Пост охраны	19.51
102	Комната отдыха	7.2
103	Административное помещение	117.86
104	Уборная	3.53
105	Лестничная клетка	15.73
106	Лестничная клетка	15.48
107	Коридор	38.38
108	Коридор	6.57
109	Административное помещение	57.14
110	Архив	23.06
111	Архив	57.24
112	Архив	29.25
113	Тамбур	4.79
114	Кладовая уборочного инвентаря	3.89
115	Уборная	1.2
116	Тамбур	4.9
117	Уборная	3.54
118	Техническое помещение	8.07
119	Серверная	4.43
120	Серверная	12.11
121	Электрощитовая	12.09
122	Инвентарная	4.11
123	Теплоузел	23.77

01-10-2025-AP					
Реконструкция зданий специализированных для образования и (или) воспитания под здание административно-хозяйственное по адресу: г. Минск, ул. Короля 3, 3/1					
Изм.	Кол. уч.	Лист	№ док.	Подп.	Дата
ГИП		Мильчанина		<i>[Signature]</i>	11.25
Разработал		Полупанова		<i>[Signature]</i>	11.25
Проверил		Полупанова		<i>[Signature]</i>	11.25
Утвердил		Дармель		<i>[Signature]</i>	11.25
Н. контроль		Дармель		<i>[Signature]</i>	11.25
План на отм. 0,000					000 "ПроектБелКонтроль" г. Минск
			Стадия	Лист	Листов
			ПП	6	6

Инв. № подл. Подп. и дата. Взам. инв. №. Согласовано.

Экспликация помещений на отм. +3,300

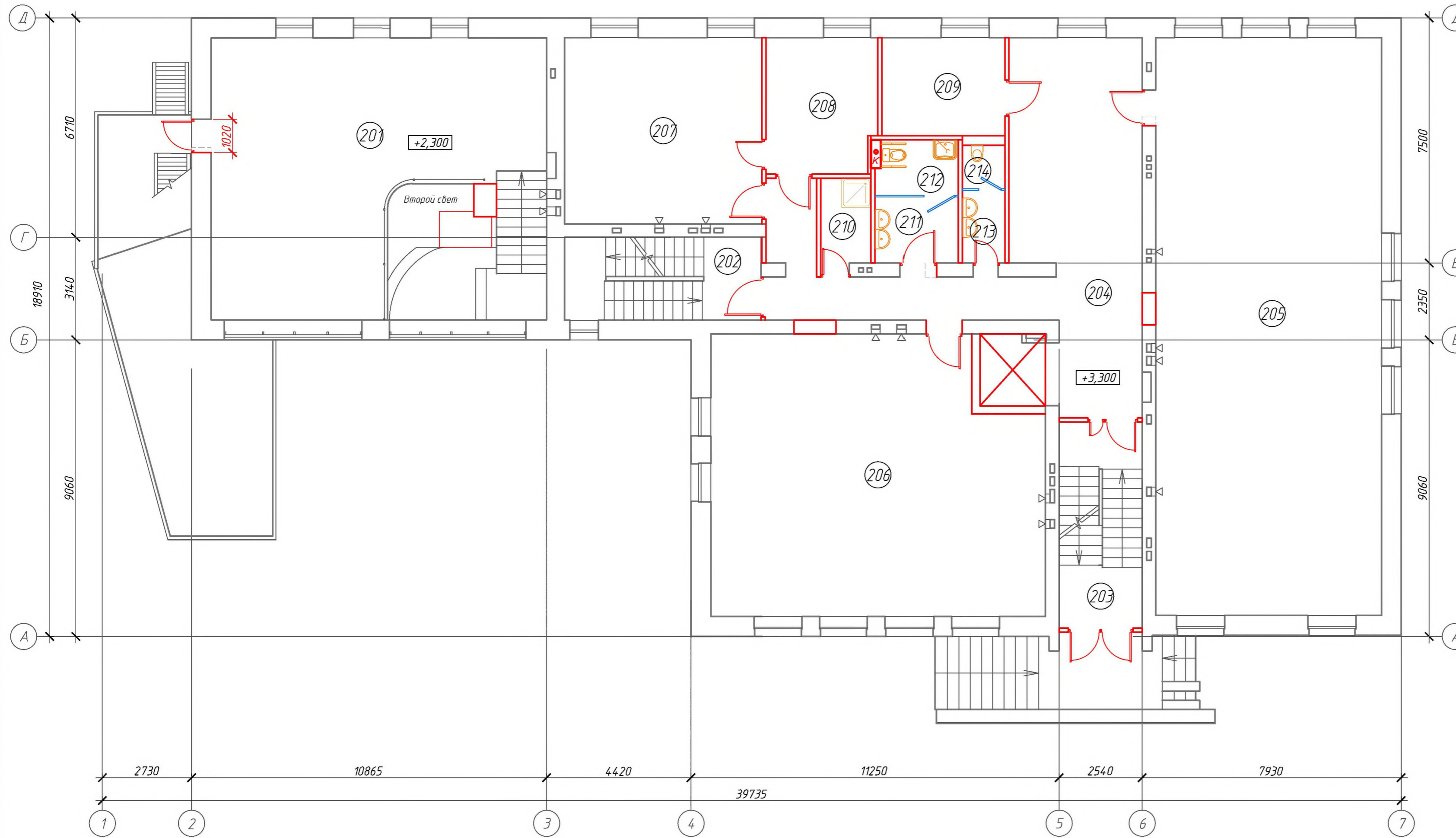

Номер помещения	Наименование	Площадь, м ²
201	Антресоль	67,2
202	Лестничная клетка	15,28
203	Лестничная клетка	15,98
204	Коридор	54,9
205	Административное помещение	122,1
206	Административное помещение	82,69
207	Административное помещение	34,49
208	Переговорная	13,78
209	Переговорная	11,92
210	Кладовая уборочного инвентаря	4,29
211	Тамбур	5,13
212	Уборная	4,19
213	Тамбур	2,89
214	Уборная	1,72

01-10-2025-AP								
Реконструкция зданий специализированных для образования и (или) воспитания под здание административно-хозяйственное по адресу: г. Минск, ул. Короля З, 3/1								
Изм.	Кол. уч.	Лист	№ док.	Подп.	Дата	Стадия	Лист	Листов
ГИП		Мильчанина		<i>[Signature]</i>	11.25			
Разработал		Полупанова		<i>[Signature]</i>	11.25			
Проверил		Полупанова		<i>[Signature]</i>	11.25	ПП	7	
Утвердил		Дармель		<i>[Signature]</i>	11.25	План на отм. +3,300		ООО "ПроектБелКонтроль" г. Минск
Н. контроль		Дармель		<i>[Signature]</i>	11.25			

Инв. № подл. Подп. и дата. Взам. инв. №. Согласовано

Экспликация помещений на отм. +6,600

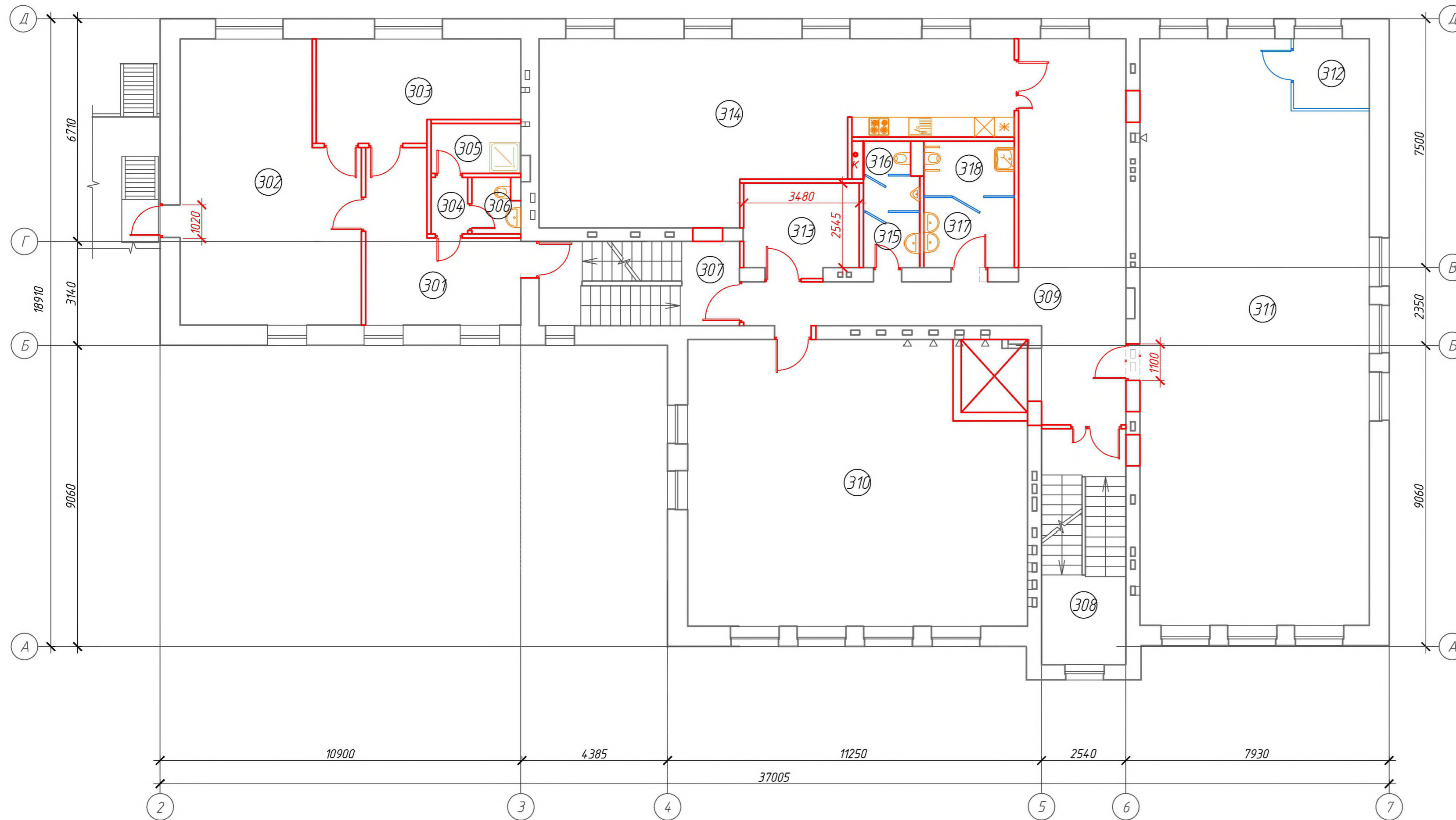

Номер помещения	Наименование	Площадь, м ²
301	Коридор	18,09
302	Административное помещение	41,55
303	Административное помещение	17,36
304	Тамбур	1,9
305	Кладовая уборочного инвентаря	4,05
306	Уборная	2,3
307	Лестничная клетка	15,35
308	Лестничная клетка	18,01
309	Коридор	46,48
310	Административное помещение	82,69
311	Административное помещение	116,97
312	Касса	4,78
313	Переговорная	9,44
314	Комната отдыха и приема пищи	63,01
315	Тамбур	2,78
316	Уборная	3,23
317	Тамбур	5,75
318	Уборная	4,5

Согласовано
Взам. инв. №
Подп. и дата
Инв. № подл.

01-10-2025-АР.ППД								
Реконструкция зданий специализированных для образования и (или) воспитания под здание административно-хозяйственное по адресу: г. Минск, ул. Короля 3, 3/1								
Изм.	Кол. уч.	Лист	№ док.	Подп.	Дата	Стадия	Лист	Листов
ГИП		Мильчанина		<i>[Signature]</i>	11.25			
Разработал		Полупанова		<i>[Signature]</i>	11.25	ПП	8	
Проверил		Полупанова		<i>[Signature]</i>	11.25			
Утвердил		Дармель		<i>[Signature]</i>	11.25	План на отм. +6,600		ООО "ПроектБелКонтроль" г. Минск
Н. контроль		Дармель		<i>[Signature]</i>	11.25			

Экспликация помещений на отм. +9,900

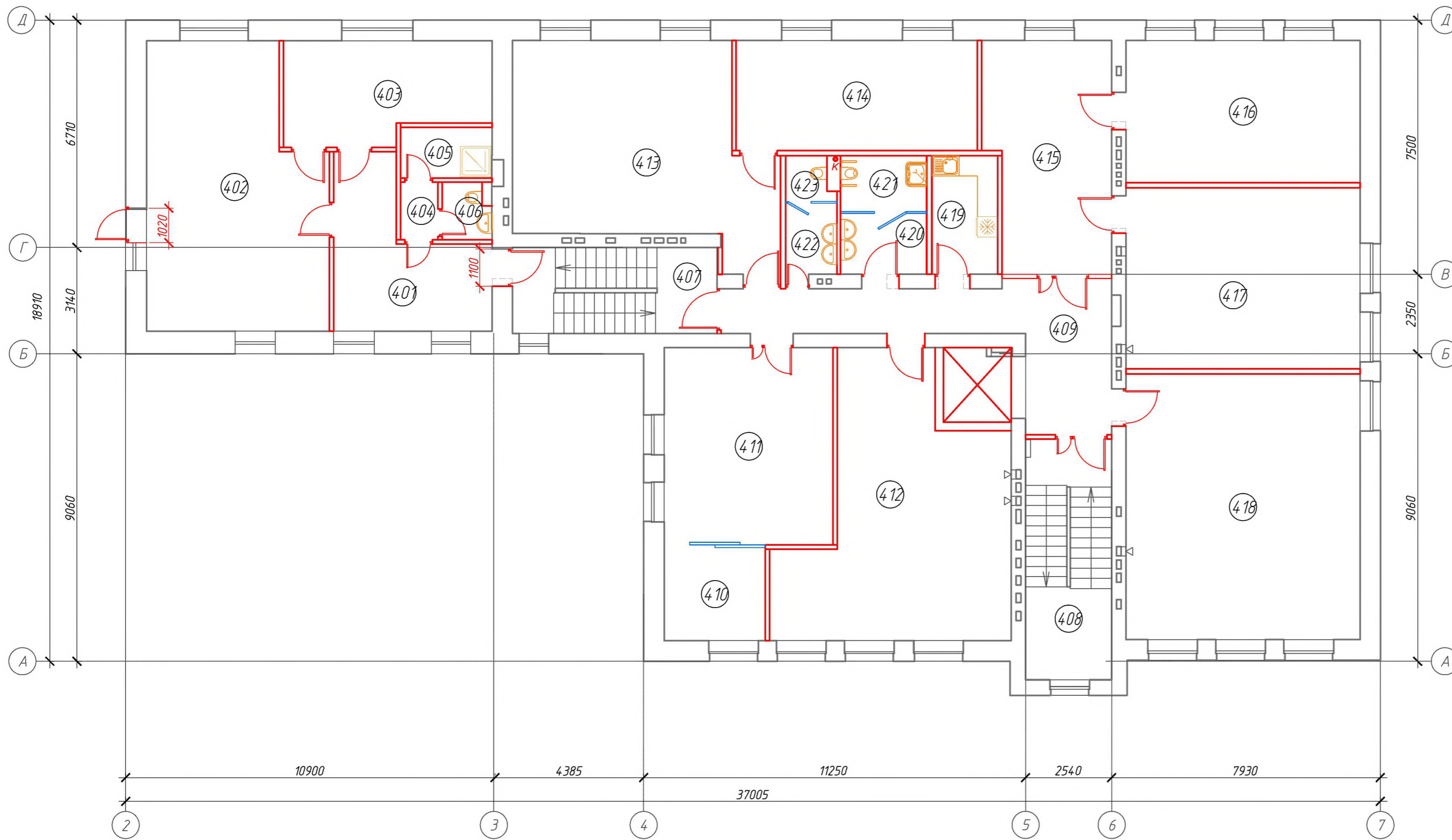

Номер помещения	Наименование	Площадь, м ²
401	Коридор	17,8
402	Административное помещение	40,63
403	Административное помещение	17,36
404	Тамбур	1,9
405	Кладовая уборочного инвентаря	4,05
406	Уборная	2,3
407	Лестничная клетка	15,35
408	Лестничная клетка	18,01
409	Коридор	23,76
410	Административное помещение	8,19
411	Административное помещение	28,92
412	Административное помещение	44,01
413	Административное помещение	42,62
414	Административное помещение	23,07
415	Приёмная	24,27
416	Кабинет руководителя	29,02
417	Кабинет руководителя	36,93
418	Переговорная	54,07
419	Кухня	6,81
420	Тамбур	4,55
421	Уборная	4,17
422	Тамбур	3,4
423	Уборная	1,74

Инв. № подл. Подп. и дата. Взам. инв. №. Согласно

01-10-2025-АР.ППД								
Реконструкция зданий специализированных для образования и (или) воспитания под здание административно-хозяйственное по адресу: г. Минск, ул. Короля З, 3/1								
Изм.	Кол. уч.	Лист	№ док.	Подп.	Дата	Стадия	Лист	Листов
ГИП		Мильчанина		<i>[Signature]</i>	11.25			
Разработал		Полупанова		<i>[Signature]</i>	11.25	ПП	9	
Проверил		Полупанова		<i>[Signature]</i>	11.25			
Утвердил		Дармель		<i>[Signature]</i>	11.25	План на отм. +9,900		ООО "ПроектБелКонтроль" г. Минск
Н. контроль		Дармель		<i>[Signature]</i>	11.25			

Согласовано:

Взам. инв. №

Подпись и дата

Инв. № подл.



Изм.	Кол.	Лист	№ док	Подпись	Дата

Визуализация экстерьера
дневные виды



Лист



Согласовано:

Взам. инв. №

Подпись и дата

Инв. № подл.

Изм.	Кол.	Лист	№ док	Подпись	Дата

Визуализация экстерьера
дневные виды



Лист

Согласовано:

Взам. инв. №

Подпись и дата

Инв. № подл.



Изм.	Кол.	Лист	№ док	Подпись	Дата

Визуализация экстерьера
дневные виды



Лист

Согласовано:

Взам. инв. №

Подпись и дата

Инв. № подл.



Изм.	Кол.	Лист	№ док	Подпись	Дата

Визуализация экстерьера
ночные виды



Лист



Согласовано:

Взам. инв. №

Подпись и дата

Инв. № подл.

Изм.	Кол.	Лист	№ док	Подпись	Дата

Визуализация экстерьера
ночные виды



Лист

Согласовано:

Взам. инв. №

Подпись и дата

Инв. № подл.



Изм.	Кол.	Лист	№ док	Подпись	Дата

Визуализация экстерьера
ночные виды



Лист



Согласовано:

Взам. инв. №

Подпись и дата

Инв. № подл.

Изм.	Кол.	Лист	№ док	Подпись	Дата

Визуализация экстерьера
ночные виды



Лист

Согласовано:

Взам. инв. №

Подпись и дата

Инв. № подл.



Изм.	Кол.	Лист	№ док	Подпись	Дата

Визуализация экстерьера
ночные виды



Лист



Согласовано:

Взам. инв. №

Подпись и дата

Инв. № подл.

Изм.	Кол.	Лист	№ док	Подпись	Дата

Визуализация экстерьера
ночные виды



Лист

Согласовано:

Взам. инв. №

Подпись и дата

Инв. № подл.



Изм.	Кол.	Лист	№ док	Подпись	Дата

Визуализация экстерьера
ночные виды



Лист